



Kraftfahrt-Bundesamt

DE-24932 Flensburg

Allgemeine Betriebserlaubnis (ABE) National Type Approval

ausgestellt von:

Kraftfahrt-Bundesamt (KBA)

nach § 22 in Verbindung mit § 20 Straßenverkehrs-Zulassungs-Ordnung (StVZO)
für einen Typ des folgenden Genehmigungsobjektes

Gabelfedern für KRad

issued by:

Kraftfahrt-Bundesamt (KBA)

according to § 22 and 20 Straßenverkehrs-Zulassungs-Ordnung (StVZO) for a type
of the following approval object

fork spring for motorcycle

Genehmigungsnummer: **91320*09** Approval number:

1. Genehmigungsinhaber: Holder of the approval:
Hyperpro Sales B.V. NL-4251 LR WERKENDAM
2. Gegebenenfalls Name und Anschrift des
Bevollmächtigten:
If applicable, name and address of representative:
Entfällt
Not applicable
3. Typbezeichnung: Type:
SPA

elektronisch gesiegelt
Kraftfahrt-Bundesamt
03.11.2025
14:44:50 UTC
Typgenehmigung





Kraftfahrt-Bundesamt

DE-24932 Flensburg

2

Genehmigungsnummer: **91320*09** Approval number:

4. Aufgebrachte Kennzeichnungen: Identification markings:
Hersteller oder Herstellerzeichen
Manufacturer or registered manufacturer`s trademark

Ausführungsbezeichnung Version designation

Genehmigungszeichen Approval identification

5. Anbringungsstelle der Kennzeichnungen: Position of the identification markings:
Siehe Punkt 1.4. des Prüfberichtes See point 1.4. of the test report

6. Zuständiger Technischer Dienst: Responsible Technical Service:
TÜV Rheinland Kraftfahrt GmbH DE-51105 Köln

7. Datum des Prüfberichts des Technischen Dienstes:
Date of test report issued by the Technical Service:
17.09.2025

8. Nummer des Prüfberichts des Technischen Dienstes:
Number of test report issued by that Technical Service:
194KA0024-03

9. Verwendungsbereich: Range of application:
Nach dieser Genehmigung darf das Genehmigungsobjekt „Gabelfedern für KRad“ nur gemäß
The approval object „fork spring for motorcycle“ shall only be used in accordance with

Punkt 2. des Prüfberichtes Point 2. of the test report

und unter den dort genannten Bedingungen verwendet werden.
and under the specified conditions mentioned there.



Kraftfahrt-Bundesamt

DE-24932 Flensburg

3

Genehmigungsnummer: **91320*09** Approval number:

10. Bemerkungen: Remarks:
**Es gelten die im o.g. Gutachten nebst Anlagen festgehaltenen Angaben.
The indications given in the above mentioned test report including its annexes shall apply.**
11. Änderungsabnahme gemäß § 19 (3) StVZO:
Acceptance test of the modification as per § 19 (3) StVZO:
Nicht notwendig Not required
12. Die Genehmigung wird **erweitert** Approval is **extended**
13. Grund (Gründe) für die Erweiterung der Genehmigung (falls zutreffend):
Reason(s) for the extension (if applicable):
Redaktionelle Änderungen Editorial changes
**Aktualisierung des Verwendungsbereiches
Update of the range of application**
- 14.
- 15.
16. Ort: Place: **DE-24932 Flensburg**
Datum:
Date: **24.10.2025**
Unterschrift:
Signature: **Im Auftrag**

Nino Pommerencke



Anlagen: Enclosures:
**Gemäß Inhaltsverzeichnis
According to index**



Kraftfahrt-Bundesamt

DE-24932 Flensburg

Inhaltsverzeichnis zu den Beschreibungsunterlagen Index to the information package

Nummer der Genehmigung: **91320*09**
Approval No.

Ausgabedatum: **08.02.2012**
Date of issue:

letztes Änderungsdatum: **24.10.2025**
last date of amendment:

Nebenbestimmungen und Rechtsbehelfsbelehrung
Collateral clauses and instruction on right to appeal

Prüfbericht(e) Nr.:	Datum:
Test report(s) No.:	Date
114KA0002-00	20.09.2011
GTÜ StVZO22-14004.00	28.04.2014
GTÜ StVZO22-14004.01	05.02.2015
GTÜ StVZO22-14004.02	08.03.2016
GTÜ StVZO22-14004.03	21.02.2017
GTÜ StVZO22-14004.04	24.02.2019
194KA0024-00	14.01.2020
194KA0024-01	25.05.2021
194KA0024-02	03.03.2023
194KA0024-03	17.09.2025

Beschreibungsbogen Nr.:	Datum:
Information document No.:	Date
Entfällt	
Not applicable	

Liste der Änderungen:	Datum:
List of modifications:	Date
Siehe Anlage "Liste der Änderungen" des Prüfberichtes	
See appendix "List of modifications" of the test report	



Kraftfahrt-Bundesamt

DE-24932 Flensburg

Nummer der Genehmigung: **91320*09**

- Anlage -

Nebenbestimmungen und Rechtsbehelfsbelehrung

Nebenbestimmungen

Jede Einrichtung, die dem genehmigten Typ entspricht, ist gemäß der angewendeten Vorschrift zu kennzeichnen.

Das Genehmigungszeichen lautet wie folgt:

KBA 91320

Die Einzelerzeugnisse der reihenweisen Fertigung müssen mit den Genehmigungsunterlagen genau übereinstimmen. Änderungen an den Einzelerzeugnissen sind nur mit ausdrücklicher Zustimmung des Kraftfahrt-Bundesamtes gestattet.

Änderungen der Firmenbezeichnung, der Anschrift und der Fertigungsstätten sowie eines bei der Erteilung der Genehmigung benannten Zustellungsbevollmächtigten oder bevollmächtigten Vertreters sind dem Kraftfahrt-Bundesamt unverzüglich mitzuteilen.

Verstöße gegen diese Bestimmungen können zum Widerruf der Genehmigung führen und können überdies strafrechtlich verfolgt werden.

Die Genehmigung erlischt, wenn sie zurückgegeben oder entzogen wird, oder der genehmigte Typ den Rechtsvorschriften nicht mehr entspricht. Der Widerruf kann ausgesprochen werden, wenn die für die Erteilung und den Bestand der Genehmigung geforderten Voraussetzungen nicht mehr bestehen, wenn der Genehmigungsinhaber gegen die mit der Genehmigung verbundenen Pflichten - auch soweit sie sich aus den zu dieser Genehmigung zugeordneten besonderen Auflagen ergeben - verstößt oder wenn sich herausstellt, dass der genehmigte Typ den Erfordernissen der Verkehrssicherheit oder des Umweltschutzes nicht entspricht.

Das Kraftfahrt-Bundesamt kann jederzeit die ordnungsgemäße Ausübung der durch diese Genehmigung verliehenen Befugnisse, insbesondere die genehmigungsgerechte Fertigung sowie die Maßnahmen zur Übereinstimmung der Produktion, nachprüfen. Es kann zu diesem Zweck Proben entnehmen oder entnehmen lassen. Dem Kraftfahrt-Bundesamt und/oder seinen Beauftragten ist ungehinderter Zutritt zu Produktions- und Lagerstätten zu gewähren.

Die mit der Erteilung der Genehmigung verliehenen Befugnisse sind nicht übertragbar. Schutzrechte Dritter werden durch diese Genehmigung nicht berührt.

Rechtsbehelfsbelehrung

Gegen diese Genehmigung kann innerhalb eines Monats nach Bekanntgabe Widerspruch erhoben werden. Der Widerspruch ist beim **Kraftfahrt-Bundesamt, Fördestraße 16, DE-24944 Flensburg**, schriftlich oder zur Niederschrift einzulegen.



Kraftfahrt-Bundesamt

DE-24932 Flensburg

2 Approval No.: 91320*09

- Attachment -

Collateral clauses and instruction on right to appeal

Collateral clauses

All equipment which corresponds to the approved type is to be identified according to the applied regulation.

The approval identification is as follows: - see German version -

The individual production of serial fabrication must be in exact accordance with the approval documents. Changes in the individual production are only allowed with express consent of the Kraftfahrt-Bundesamt.

Changes in the name of the company, the address and the manufacturing plant as well as one of the parties given the authority to delivery or authorised representative named when the approval was granted is to be immediately disclosed to the Kraftfahrt-Bundesamt.

Breach of this regulation can lead to recall of the approval and moreover can be legally prosecuted.

The approval expires if it is returned or withdrawn or if the type approved no longer complies with the legal requirements. The revocation can be made if the demanded requirements for issuance and the continuance of the approval no longer exist, if the holder of the approval violates the duties involved in the approval, also to the extent that they result from the assigned conditions to this approval, or if it is determined that the approved type does not comply with the requirements of traffic safety or environmental protection.

The Kraftfahrt-Bundesamt may check the proper exercise of the conferred authority taken from this approval at any time. In particular this means the compliant production as well as the measures for conformity of production. For this purpose samples can be taken or have taken. The employees or the representatives of the Kraftfahrt-Bundesamt may get unhindered access to the production and storage facilities.

The conferred authority contained with issuance of this approval is not transferable. Trade mark rights of third parties are not affected with this approval.

Instruction on right to appeal

This approval can be appealed within one month after notification. The appeal is to be filed in writing or as a transcript at the **Kraftfahrt-Bundesamt, Fördestraße 16, DE-24944 Flensburg.**

Prüfbericht Nr. 194KA0024-03
Test Report No.

Fahrzeugtyp / Typ : SPA
Vehicle type / Type
Hersteller : Hyperpro Sales B.V.
Manufacturer

GUTACHTEN

gemäß §22 StVZO in Verbindung mit §20 StVZO

Genehmigungsstand	
EU-Typgenehmigung	:
UNECE-Genehmigung	:
Nationale Genehmigung	: KBA 91320

Gliederung des Prüfberichts

Absatz Nr.

0. Allgemeine Angaben
1. Beschreibung der Umrüstung und Angaben zum Fahrzeugteil
2. Verwendungsbereich
3. Prüfgrundlagen, durchgeführte Prüfungen und Prüfbedingungen
4. Prüfergebnisse
5. Anlagen
6. Schlussbescheinigung

Dieser Prüfbericht darf nur vom Auftraggeber und nur in vollem Wortlaut vervielfältigt und veröffentlicht werden. Eine auszugsweise Vervielfältigung und Veröffentlichung des Prüfberichtes ist nur nach schriftlicher Genehmigung des Technischen Dienstes zulässig.

Fahrzeugtyp / Typ : SPA
Vehicle type / Type
Hersteller : Hyperpro Sales B.V.
Manufacturer

0. Allgemeine Angaben

- 0.1. Fabrikmarke (Firmenname des Herstellers) : Hyperpro Sales B.V.
- 0.2. Name und Anschrift des Herstellers : Hyperpro Sales B.V.
 Hulsenboschstraat 26
 NL – 4251LR Werkendam
- 0.3. Name und Anschrift des Antragstellers : siehe 0.2.

1. Beschreibung der Umrüstung und Angaben zum Fahrzeugteil

- 1.1. Teileart : Austauschgabelfedern für Krafträder
- 1.1.1. Teiletyp : SPA
- 1.1.2. Handelsbezeichnung : SPA
- 1.1.3. Codierung der Federnausführungen : Beispiel: SP-BM06-SSA004
- 1.1.4. Weitere Ausführungsmerkmale : siehe Anlage 1, 2

1.2. Beschreibung der Umrüstung:

Gabelfedern zum Austausch gegen die originalen Gabelfedern von Krafträdern.

1.3. Beschreibung der Bauteile

1.3.1. Federn

- Art : Stahlschraubenfeder, zylindrisch, linear oder progressiv gewickelt
- Ausführung : siehe Anlage 1
- Abmessungen : je nach Ausführung
- Drahtdurchmesser D_w : je nach Ausführung
- Federaussendurchmesser D_o : je nach Ausführung
- Federinnendurchmesser D_i : je nach Ausführung
- Federlänge L_0 : je nach Ausführung
- Federrate C_0, C_1, C_0-C_1 : je nach Ausführung
- Federhub S_{max} : je nach Ausführung
- Werkstoff : Stahl (CrSi)

Fahrzeugtyp / Typ : SPA
Vehicle type / Type
Hersteller : Hyperpro Sales B.V.
Manufacturer

- 1.4. Kennzeichnung
- KBA-Genehmigungsnummer (KBA 91320) und Komponentenausführung¹
 - ww. auf Federdraht seitlich aufgedruckt² mit folgenden Angaben:
 Herstellzeichen (Hyperpro) Typ (SPA)
 Federausführung/-Code (z.B. 1181)
- Art der Kennzeichnung : Lasergravur¹, lackierter Schriftzug²,
- Ort der Kennzeichnung : Auf plangeschliffenem Feder-Wicklungsende¹ / auf Federdrahtwindungen²
- 2. Verwendungsbereich**
- Verwendungsbereich und Anbauvorgaben siehe Anlagen 1, 2 und 6
- 2.1. Hersteller : Hyperpro Sales B.V.
- 2.2. Typ : siehe Anlage 1
- 2.3. Variante / Version : siehe Anlage 1
- 2.4. EG-Typgenehmigung : siehe Anlage 1
- 2.5. Auflagen und Hinweise : siehe Anlage 2

Fahrzeugtyp / Typ : SPA
Vehicle type / Type
Hersteller : Hyperpro Sales B.V.
Manufacturer

3. Prüfgrundlagen, durchgeführte Prüfungen und Prüfbedingungen

Die repräsentativen Versuchsfahrzeuge wurden einer eingehenden Begutachtung und Fahrerprobung unterzogen.

3.1. Fahrdynamik

Das Fahrverhalten bei hohen Geschwindigkeiten, insbesondere in langgezogenen Kurven, bei Fahrbahnwechsel und bei absichtlich hervorgerufenen Schwingungsanregungen um die Hochachse, sowie im Grenzbereich und auf schlechten Wegstrecken nach VdTÜV Mkbl. 762 (01/2011) wurden überprüft.

3.2. Anbauprüfung

Die Anforderungen der VdTÜV-Mkbl. 762 (01/2011) wurden überprüft.

3.3. Kennzeichen - Anbringung

Die Anforderungen der 2009/62/EG bzw. der VO(EU) 44/2014 wurden überprüft.

3.4. Kraftradständer

Die Anforderungen der 2009/78/EG bzw. der VO(EU) 44/2014 wurden überprüft.

3.5. Beleuchtungseinrichtung

Die Anforderungen der 2009/67/EG bzw. der VO(EU) 3/2014 wurden überprüft.

3.6. Äußere Gestaltung

Die Anforderungen der 97/24/EG, Kapiteln 3 bzw. der VO(EU) 44/2014 wurden überprüft.

3.7. Weiteres

Die Betriebsfestigkeit und die Einhaltung vorgeschriebener Bauteilmerkmale wurden gemäß VdTÜV-Mkbl. 762 (01/2011) überprüft.

4. Prüfergebnisse

Alle in Abschnitt 3 aufgeführten Prüfungen wurden positiv bewertet.

Prüfbericht Nr. 194KA0024-03
 Test Report No.

Fahrzeugtyp / Typ : SPA
 Vehicle type / Type
 Hersteller : Hyperpro Sales B.V.
 Manufacturer

5. Anlagen

		<u>Zeichn.-Nr.</u>	<u>Stand</u>
0	Liste der Änderungen (1 Seite)	--	17.09.2025
1	Verwendungsbereich (107 Seiten)	--	17.09.2025
2	Auflagen und Hinweise (1 Seite)	--	17.09.2025
3	Technische Zeichnungen der Gabelfedern (2 Seiten)	--	28.04.2014
4	Beispielhafte Federkennlinien (3 Seiten)	--	28.04.2014
5	Federabmessungen Gabelfedern (23 Seiten)	--	17.09.2025
6	Einbauanleitung (36 Seiten)	--	17.09.2025

Fahrzeugtyp / Typ : SPA
Vehicle type / Type
Hersteller : Hyperpro Sales B.V.
Manufacturer

6. Schlussbescheinigung

Die Austauschgabelfedersysteme entsprechen den vorstehenden Angaben.

Der im Verwendungsbereich aufgeführte Fahrzeugtyp entspricht nach dem Einbau des Fahrzeugteils den heute gültigen Vorschriften der StVZO sowie den hierzu vom Bundesminister für Verkehr erlassenen heute gültigen Anweisungen und Richtlinien. Gegen die Erteilung einer Allgemeinen Betriebserlaubnis nach §22 StVZO bestehen keine technischen Bedenken.

Das (Die) verwendete(n) Prüfmuster waren im Hinblick auf das erforderliche Leistungsniveau für den zu genehmigenden Typ repräsentativ. Die Bestimmung des „ungünstigsten Falls“ erfolgte gemäß der internen Bestimmung des Technischen Dienstes. Die Fahrwerkseinstellungen wurden jeweils in den extremen Einstellbereichen überprüft.

Die Prüfungen erfolgten entsprechend den relevanten Anforderungen der EN ISO/IEC 17025:2017.

Eine Prüfung des Einbaus der Fahrzeugteile und die Überprüfung der vorgeschlagenen Auflagen durch einen amtlich anerkannten Sachverständigen oder Prüfer für den Kfz-Verkehr oder einen Prüfenieur einer Überwachungsorganisation wird bei eindeutiger Zuordnung des Fahrzeugs durch Nennung des Fahrzeugtyps und der EG-Typgenehmigung in Anlage 1 nicht für erforderlich gehalten.

Eine Änderung der Angaben in der Zulassungsbescheinigung Teil I wird nicht für erforderlich gehalten.

Weitere Kombinationen mit weiteren Umrüstungen wurden nicht untersucht.

Es bestehen keine Bedenken gegen weitere technische Änderungen sofern für diese gültige Prüfzeugnisse vorliegen. Die gegenseitige Beeinflussung bei Kombinationen von Änderungen ist gesondert zu beurteilen.

Stuttgart, 17.09.2025



Dipl.-Ing. Andreas Kohlhas

Fahrzeugtyp / Typ : SPA
Vehicle type / Type
Hersteller : Hyperpro Sales B.V.
Manufacturer

Anlage 0

Stand: 17.09.2025

Liste der Änderungen

Es wird berichtigt : --

Es wird geändert : Redaktionelle Änderungen
Verwendungsbereich

Es wird hinzugefügt : --

Es entfällt : --

88222 09163200039

Prüfbericht Nr. 194KA0024-03
 Test Report No.

Fahrzeugtyp / Typ : SPA
 Vehicle type / Type
 Hersteller : Hyperpro Sales B.V.
 Manufacturer

Anlage 1

Fahrzeug					Austauschgabelfedern	
Hersteller	Handelsbezeichnung	Typ	EG-BE / ABE **	Baujahr	Ausführung	Kennzeichnung

Verwendungsbereich:

Stand: 17.09.2025

APRILIA (I)	Dorseduro 900	SM	e11*2002/24*0669	17-20	1803	SP-AP09-SSA001
	Dorseduro 900	KB	e11*168/2013*00269	17-20	1803	SP-AP09-SSA001
	ETV 1000 Capo Nord	PS	e11*00031	'01 - '07	825	SP-AP10-SSA005
	ETV 1000 Capo Nord	PS	e11*00031	'08 - '12	825	SP-AP10-SSA010
	Moto 6.5	MH 00	H 061	'96 - '99	2018	SP-AP06-SSA002
	Pegaso 650	MX	H 357	'92 - '96	18	SP-AP06-SSA001
	Pegaso 650	ML	H 523	'94 - '99	2047	SP-AP06-SSA003
	Pegaso 650 Strada	VD	e11*0170	'05 - '06	1566	SP-AP06-SSA004
	Pegaso 650 Strada	VD	e11*0170	'05 - '06	1566	SP-AP06-SSA005
	SR 50	HP	G 797	'94 - '99	255	SP-AP00-SSF001
	RS 250 Replica	LD 01	G 897	'95 - '97	316	SP-AP02-SSF001
	RS 250 Replica	LD	G 897	'98 - '01	401	SP-AP02-SSA002
	RS 660	KS	e49*168/2013/00059	21 - >	1493	SP-SP06-SSA007
	RS 660	KS	e49*168/2013/00059	21 - >	846	SP-SP06-SSA008
	RST Mille Futura	PW	e3*0057	'00 - '05	623	SP-AP10-SSA009
	RST Mille Futura	PW	e3*0057	'00 - '05	461	SP-AP10-SSA009
	RSV Mille	ME	H 827	'99 - '00	654	SP-AP10-SSA001
	RSV Mille	ME	H 827	'98 - '00	1282	SL-AP10-SSA013
	RSV Mille	ME	H 827	'98 - '00	1283	SL-AP10-SSA014
	RSV Mille	ME	H 827	'98 - '00	1284	SL-AP10-SSA015
	RSV Mille	ME	H 827	'98 - '00	1285	SL-AP10-SSA016
	RSV Mille	RP	e11*00027	'01 - '03	654	SP-AP10-SSA004
	RSV Mille	RP	e11*00027	'01 - '03	1282	SL-AP10-SSA017
RSV Mille	RP	e11*00027	'01 - '03	1283	SL-AP10-SSA018	
RSV Mille	RP	e11*00027	'01 - '03	1284	SL-AP10-SSA019	

8322 991321000

Prüfbericht Nr. 194KA0024-03
 Test Report No.

 Fahrzeugtyp / Typ : SPA
 Vehicle type / Type

 Hersteller : Hyperpro Sales B.V.
 Manufacturer

Anlage 1

Fahrzeug					Austauschgabelfedern	
Hersteller	Handelsbezeichnung	Typ	EG-BE / ABE **	Baujahr	Ausführung	Kennzeichnung
	RSV Mille	RP	e11*00027	'01 - '03	1285	SL-AP10-SSA020
	RSV Mille R	ME	H 827	'99 - '00	654	SP-AP10-SSA001
	RSV Mille R	ME	H 827	'00 - '03	1090	SP-AP10-SSA003
	RSV Mille R	ME	H 827	'00 - '03	1258	SL-AP10-SSA005
	RSV Mille R	ME	H 827	'00 - '03	1259	SL-AP10-SSA006
	RSV Mille R	ME	H 827	'00 - '03	1260	SL-AP10-SSA007
	RSV Mille R	ME	H 827	'00 - '03	1261	SL-AP10-SSA008
	RSV Mille SP	ME	H 827	'99	835	SP-AP10-SSA007
	RSV Mille SP	ME	H 827	'99	1258	SL-AP10-SSA001
	RSV Mille SP	ME	H 827	'99	1259	SL-AP10-SSA002
	RSV Mille SP	ME	H 827	'99	1260	SL-AP10-SSA003
	RSV Mille SP	ME	H 827	'99	1261	SL-AP10-SSA004
	RSV 1000 R	RR	e11*0093	'04 - '06	1123	SP-AP10-SSA008
	RSV 1000 R	RR	e11*0093	'04 - '06	1283	SL-AP10-SSA010
	RSV 1000 R	RR	e11*0093	'04 - '06	1284	SL-AP10-SSA011
	RSV 1000 R	RR	e11*0093	'04 - '06	1285	SL-AP10-SSA012
	RSV 1000 R	RR	e11*0093	'04 - '06	1282	SL-AP10-SSA009
	RSV Mille Tuono Fighter	RP	e11*00027	'03 - '06	654	SP-AP10-SSA006
	RSV Mille Tuono Fighter	RP	e11*00027	'03 - '06	1282	SL-AP10-SSA021
	RSV Mille Tuono Fighter	RP	e11*00027	'03 - '06	1283	SL-AP10-SSA022
	RSV Mille Tuono Fighter	RP	e11*00027	'03 - '06	1284	SL-AP10-SSA023
	RSV Mille Tuono Fighter	RP	e11*00027	'03 - '06	1285	SL-AP10-SSA024
	RSV Mille Tuono R	RR	e11*0093	06-10	1123	SP-AP10-SSA011
	RSV 4 1000 RR	RK	e11*2002/24*0749	15- >	1606	SP-AP10-SSA014
	SL 750 Shiver	RA	e11*0619	'08 - '13	1086	SP-AP07-SSA002
	SL 750 Shiver	RA	e11*0619	'08 - '13	1285	SL-AP07-SSA004
	SL 750 Shiver	RA	e11*0619	'08 - '13	1282	SL-AP07-SSA001

Prüfbericht Nr. 194KA0024-03
 Test Report No.

 Fahrzeugtyp / Typ : SPA
 Vehicle type / Type

 Hersteller : Hyperpro Sales B.V.
 Manufacturer

Anlage 1

Fahrzeug					Austauschgabelfedern	
Hersteller	Handelsbezeichnung	Typ	EG-BE / ABE **	Baujahr	Ausführung	Kennzeichnung
	SL 750 Shiver	RA	e11*0619	'08 - '13	1283	SL-AP07-SSA002
	SL 750 Shiver	RA	e11*0619	'08 - '13	1284	SL-AP07-SSA003
	SL 1000 Falco	PA	e11*00003	'00 - '05	654	SP-AP10-SSA002
	SL 1000 Falco	PA	e11*00003	'00 - '05	1282	SL-AP10-SSA025
	SL 1000 Falco	PA	e11*00003	'00 - '05	1283	SL-AP10-SSA026
	SL 1000 Falco	PA	e11*00003	'00 - '05	1284	SL-AP10-SSA027
	SL 1000 Falco	PA	e11*00003	'00 - '05	1285	SL-AP10-SSA028
	SRV 850	M 55	e3*2002/24*0484*03	05 - 10	1632	SP-AP08-SSA004
	SR GT 200	MD 52	e13*168/2013*01249	21 - >	1531	SP-AP02-SSA003
	TUAREG 660	XB	E49*168/2013*00092	21 - >	1883	SP-AP06-SSA010
	TUONO V4 1100	A	e11*168/2013*00255	15->	1606	SP-AP10-SSA012
	TUONO V4 1100	A	e11*168/2013*00255	15->	1390	SP-AP11-SSA001
	TUONO V4 1100	KG 1	e11*168/2013*00125	15->	1606	SP-AP10-SSA012
	TUONO V4 1100	KG 1	e11*168/2013*00125	15->	1390	SP-AP11-SSA001
BELGARDA (I)	Yamaha NSR 1100 (BT 1100 Bulldog)	RP 05	e1*00116	'02 - '03	240	SP-YA11-SSA002
	Yamaha SZR 660	4 SU	H 274	'96 - '01	472	SP-YA06-SSA006
	Yamaha TT 600 E	4 LW	-	'95 - '98	2016	SP-YA06-SSA026
	Yamaha TT 600 E	4 LW	-	'95 - '98	2102	SL-YA06-SSA029 L3,6
	Yamaha TT 600 K	4 GV	-	'93 - '98	2016	SP-YA06-SSA026
	Yamaha TT 600 K	4 GV	-	'93 - '98	2102	SL-YA06-SSA029 L3,6
	Yamaha TT 600 N	4 LW	-	'90 - '92	2041	SP-YA06-SSA025
	Yamaha TT 600 R	DJ 01	H 895	'97 - '02	344	SP-YA06-SSA015
BENELLI (I) / BENELLI Q.J. (RC)	BN 302	P 10	e13*168/2013*00012	18 - >	1555	SP-BE03-SSA001
	BN 302	P 10	e13*168/2013*00012	18 - >	1603	SP-BE03-SSA002
	Imperiale 400	P 09	e13*168/2013*00534	20 - >	1629	SP-BE04-SSA001
	Leoncino	PN 18	e13*168/2013*00220	18 - >	1594	SP-BE05-SSA003
	Leoncino Trail	PN 18	e13*168/2013*00220	18 - >	1594	SP-BE05-SSA006

Prüfbericht Nr. 194KA0024-03
 Test Report No.

 Fahrzeugtyp / Typ : SPA
 Vehicle type / Type

 Hersteller : Hyperpro Sales B.V.
 Manufacturer

Anlage 1

Fahrzeug					Austauschgabelfedern	
Hersteller	Handelsbezeichnung	Typ	EG-BE / ABE **	Baujahr	Ausführung	Kennzeichnung
	TNT 1130	TN	e3*0259	'04 - '06	1032	SP-BE11-SSA001
	Tornado 900 Tre	TB	e3*0168	'02 ->	1034	SP-BE09-SSA001
	Tre-K 1130 Amazonas	TK	e1*0312	'07 ->	1336	SP-BE11-SSA002
	TRK 502	P 16	e13*168/2013*00123	17 ->	1469	SP-BE05-SSA001
	TRK 502 X	P 16	e13*168/2013*00123	17 ->	1760	SP-BE05-SSA002
	TRK 502	P 16	e13*168/2013*00123	17 ->	1788	SP-BE05-SSA004
	TRK 502 X	P 16	e13*168/2013*00123	17 ->	1788	SP-BE05-SSA005
	TRK 702	PA 8	e13*168/2013*01701	23 ->	1469	SP-BE07-SSA003
	TRK 702	PA 8	e13*168/2013*01701	23 ->	1788	SP-BE07-SSA004
	TRK 702 X	PA 8	e13*168/2013*01701	23 ->	1760	SP-BE07-SSA005
	TRK 702 X	PA 8	e13*168/2013*01701	23 ->	1787	SP-BE07-SSA006
	752 S	P 29	e13*168/2013*00533	19 ->	1833	SP-BE07-SSA001
	752 S	P 29	e13*168/2013*00533	19 ->	1834	SP-BE07-SSA002
	752 S	PA9	e13*168/2013*00770	19 ->	1833	SP-BE07-SSA001
	752 S	PA9	e13*168/2013*00770	19 ->	1834	SP-BE07-SSA002
BIMOTA (I)	KB 2	KB 2	-	'82 - '83	2093	SP-BI05-SSA001
	SB 4 S	SB 4	-	'84 - '85	2083	SP-BI11-SSA001
	YB 4 I.E.	YB 4	-	'91 - '93	2085	SP-BI07-SSA001
	YB 5	YB 5	-	'87	2085	SP-BI12-SSA001
	YB 6	YB 6	-	'88 - '95	2085	SP-BI10-SSA001
	YB 8	YB 8	-	'88 - '95	2085	SP-BI10-SSA001
	YB 9 SR	YB 9	-	'94 ->	451	SP-BI09-SSA002
BMW (D)	C 400	3 C 41	e1*168/2013*00062	18 >	1762	SP-BM04-SSA003
	C 400	MC 41	e1*168/2013*00255	18 >	1762	SP-BM04-SSA003
	F 650	BMW 169	G 532	'94 - '00	843	SP-BM06-SSA011
	F 650	BMW 169	G 532	'94 - '00	1345	SP-BM06-SSA008
	F 650 CS	K 14	e1*00130	'02 - '03	391	SP-BM06-SSA001

Fahrzeugtyp / Typ : SPA
 Vehicle type / Type
 Hersteller : Hyperpro Sales B.V.
 Manufacturer

Anlage 1

Fahrzeug					Austauschgabelfedern	
Hersteller	Handelsbezeichnung	Typ	EG-BE / ABE **	Baujahr	Ausführung	Kennzeichnung
	F 650 GD Dakar	R 13	e1*92/61-00061	'00 - '03	1124	SP-BM06-SSA004
	F 650 GS	R 13	e1*92/61-00061	'99 - '07	205	SP-BM06-SSA005
	F 650 GS	R 13	e1*92/61-00061	'99 - '07	843	SP-BM06-SSA003
	F 650 GS	R 13	e1*92/61-00061	'00 - '08	318	SP-BM06-SSA013
	F 650 GS Dakar, 40mm lower	R 13	e1*92/61-00061	'00 - '08	2045	SP-BM06-SSA012
	F 650 GS	E 650 G	e1*0200	'03 - '09	205	SP-BM06-SSA005
	F 650 GS	E 650 G	e1*0200	'03 - '09	843	SP-BM06-SSA003
	F 650 GS Dakar	E 650 G	e1*0200	'00 - '10	1124	SP-BM06-SSA004
	F 650 GS (800)	E 8 GS	e1*2002/24*0352*06	'07 - '12	1392	SP-BM08-SSA013
	F 650 GS (800)	E 8 GS	e1*2002/24*0352*06	'07 - '12	1392	SP-BM08-SSA015
	F 650 GS (800)	E 8 GS	e1*2002/24*0352*06	'07 - '12	1394	SP-BM08-SSA016
	F 650 GS (800)	E 8 GS	e1*2002/24*0352*06	'07 - '12	1394	SP-BM08-SSA014
	F 650 GS (800)	E 8 GS	e1*2002/24*0352*06	'07 - '12	1394	SP-BM08-SSA016
	F 650 GS (800) Factory lowered	E 8 GS	e1*2002/24*0352*06	'08 - '12	1392	SP-BM08-SSA015
	F 650 (Big Tank models)	E 8 GS	e1*2002/24*0352*06	'08 - '12	1445	SP-BM08-SSA023
	F 700 GS	E 8 GS	e1*2002/24*0352*06	'13 ->	1576	SP-BM08-SSA024
	F 700 GS	E 8 GS	e1*2002/24*0352*06	'13 ->	1574	SP-BM08-SSA025
	F 700 GS	E 8 GS	e1*2002/24*0352*06	'13 ->	1574	SP-BM08-SSA026
	F 700 GS	E 8 GS	e1*2002/24*0352*06	'13 ->	1576	SP-BM08-SSA034
	F 700 GS	E 8 GS	e1*2002/24*0352*06	'13 ->	1574	SP-BM08-SSA047
	F 750 GS	4 G 85	e1*168/2013*00058	18 ->	1744	SP-BM08-SSA039
	F 750 GS	4 G 85	e1*168/2013*00058	18 ->	1746	SP-BM08-SSA040
	F 750 GS	4 G 85	e1*168/2013*00058	18 ->	1744	SP-BM08-SSA041
	F 750 GS	4 G 85	e1*168/2013*00058	18 ->	1746	SP-BM08-SSA042
	F 750 GS	MG85	e1*168/2013*00218	20 ->	1744	SP-BM08-SSA039
	F 750 GS	MG85	e1*168/2013*00218	20 ->	1746	SP-BM08-SSA040
	F 750 GS	MG85	e1*168/2013*00218	20 ->	1744	SP-BM08-SSA041

Fahrzeugtyp / Typ : SPA
 Vehicle type / Type

Hersteller : Hyperpro Sales B.V.
 Manufacturer

Anlage 1

Fahrzeug					Austauschgabelfedern	
Hersteller	Handelsbezeichnung	Typ	EG-BE / ABE **	Baujahr	Ausführung	Kennzeichnung
	F 750 GS	MG85	e1*168/2013*00218	20 - >	1746	SP-BM08-SSA042
	F 800 GS	E 8 GS	e1*0352	'08 - '12	1334	SP-BM08-SSA009
	F 800 GS	E 8 GS	e1*0352	'07 - '12	1420	SP-BM08-SSA017
	F 800 GS	E 8 GS	e1*0352	'08 -12	1322	SP-BM08-SSA010
	F 800 GS	E 8 GS	e1*0352	'08 -12	1324	SP-BM08-SSA011
	F 800 GS	E 8 GS	e1*0352	'08 -12	1325	SP-BM08-SSA012
	F 800 GS	E 8 GS	e1*0352	'08 -12	1426	SP-BM08-SSA018
	F 800 GS	E 8 GS	e1*0352	'08 - '12	1325	SP-BM08-SSA012
	F 800 GS	E 8 GS	e1*0352	'08 - '12	1426	SP-BM08-SSA018
	F 800 GS	E 8 GS	e1*0352	'08 - '12	1322	SP-BM08-SSA010
	F 800 GS	E 8 GS	e1*0352	'08 - '12	1324	SP-BM08-SSA011
	F 800 GS	E 8 GS	e1*0352	'08 - '12	1420	SP-BM08-SSA017
	F 800 GS	E 8 GS	e1*0352	'13 ->	1567	SP-BM08-SSA027
	F 800 GS	E 8 GS	e1*0352	'13 ->	1568	SP-BM08-SSA028
	F 800 GS	E 8 GS	e1*0352	'13 ->	1569	SP-BM08-SSA029
	F 800 GS	E 8 GS	e1*0352	'13 ->	1579	SP-BM08-SSA030
	F 800 GS	E 8 GS	e1*0352	'13 ->	1661	SP-BM08-SSA033
	F 800 GS	E 8 GS	e1*0352	'13 ->	1662	SP-BM08-SSA035
	F 800 GS	4 G 80	e1*168/2013*00019	'16 ->	1567	SP-BM08-SSA027
	F 800 GS	4 G 80	e1*168/2013*00019	'16 ->	1568	SP-BM08-SSA028
	F 800 GS	4 G 80	e1*168/2013*00019	'16 ->	1569	SP-BM08-SSA029
	F 800 GS	4 G 80	e1*168/2013*00019	'16 ->	1579	SP-BM08-SSA030
	F 800 GS	4 G 80	e1*168/2013*00019	'16 ->	1661	SP-BM08-SSA033
	F 800 GS	4 G 80	e1*168/2013*00019	'16 ->	1662	SP-BM08-SSA035
	F 800 GS	4 G 80r	e1*168/2013*00020	'16 ->	1567	SP-BM08-SSA027
	F 800 GS	4 G 80r	e1*168/2013*00020	'16 ->	1568	SP-BM08-SSA028
	F 800 GS	4 G 80r	e1*168/2013*00020	'16 ->	1569	SP-BM08-SSA029

Fahrzeugtyp / Typ : SPA
 Vehicle type / Type

Hersteller : Hyperpro Sales B.V.
 Manufacturer

Anlage 1

Fahrzeug					Austauschgabelfedern	
Hersteller	Handelsbezeichnung	Typ	EG-BE / ABE **	Baujahr	Ausführung	Kennzeichnung
	F 800 GS	4 G 80r	e1*168/2013*00020	'16 ->	1579	SP-BM08-SSA030
	F 800 GS	4 G 80r	e1*168/2013*00020	'16 ->	1661	SP-BM08-SSA033
	F 800 GS	4 G 80r	e1*168/2013*00020	'16 ->	1662	SP-BM08-SSA035
	F 800 GS	4 G 80	e1*168/2013*00021	'16 ->	1567	SP-BM08-SSA027
	F 800 GS	4 G 80	e1*168/2013*00021	'16 ->	1568	SP-BM08-SSA028
	F 800 GS	4 G 80	e1*168/2013*00021	'16 ->	1569	SP-BM08-SSA029
	F 800 GS	4 G 80	e1*168/2013*00021	'16 ->	1579	SP-BM08-SSA030
	F 800 GS	4 G 80	e1*168/2013*00021	'16 ->	1661	SP-BM08-SSA033
	F 800 GS	4 G 80	e1*168/2013*00021	'16 ->	1662	SP-BM08-SSA035
	F 800 GS	4 G 80r	e1*168/2013*00022	'16 ->	1567	SP-BM08-SSA027
	F 800 GS	4 G 80r	e1*168/2013*00022	'16 ->	1568	SP-BM08-SSA028
	F 800 GS	4 G 80r	e1*168/2013*00022	'16 ->	1569	SP-BM08-SSA029
	F 800 GS	4 G 80r	e1*168/2013*00022	'16 ->	1579	SP-BM08-SSA030
	F 800 GS	4 G 80r	e1*168/2013*00022	'16 ->	1661	SP-BM08-SSA033
	F 800 GS	4 G 80r	e1*168/2013*00022	'16 ->	1662	SP-BM08-SSA035
	F 800 GS	MG 90	e1*168/2013*00343	24 ->	1744	SP-BM09-SSA016
	F 800 GS	MG 90	e1*168/2013*00343	24 ->	1746	SP-BM09-SSA017
	F 800 GS	MG 90	e1*168/2013*00344	24 ->	1744	SP-BM09-SSA016
	F 800 GS	MG 90	e1*168/2013*00344	24 ->	1746	SP-BM09-SSA017
	F 800 GT (also ESA)	E 8 ST	e1*0283	'13 ->	1165	SP-BM08-SSA032
	F 800 GT (also ESA)	E 8 ST	e1*0283	'13 ->	1440	SP-BM08-SSA031
	F 800 GT (also ESA)	4 R 80	e1*168/2013*00030	'15 ->	1165	SP-BM08-SSA032
	F 800 GT (also ESA)	4 R 80	e1*168/2013*00030	'15 ->	1440	SP-BM08-SSA031
	F 800 GT (also ESA)	4 G 80	e1*168/2013*00021	'15 ->	1165	SP-BM08-SSA032
	F 800 GT (also ESA)	4 G 80	e1*168/2013*00021	'15 ->	1440	SP-BM08-SSA031
	F 800 GT (also ESA)	4 G 80	e1*168/2013*00021	'15 ->	1165	SP-BM08-SSA032
	F 800 GT (also ESA)	4 G 80	e1*168/2013*00021	'15 ->	1440	SP-BM08-SSA031

Prüfbericht Nr. 194KA0024-03
 Test Report No.

 Fahrzeugtyp / Typ : SPA
 Vehicle type / Type

 Hersteller : Hyperpro Sales B.V.
 Manufacturer

Anlage 1

Fahrzeug					Austauschgabelfedern	
Hersteller	Handelsbezeichnung	Typ	EG-BE / ABE **	Baujahr	Ausführung	Kennzeichnung
	F 800 R	E 8 ST	e1*0283	'08 ->	1165	SP-BM08-SSA020
	F 800 R	E 8 ST	e1*0283	'08 ->	1440	SP-BM08-SSA019
	F 800 R	0 B 54	e1*00030	15 ->	1721	SP-BM08-SSA036
	F 800 R Chris Pfeiffer	E 8 ST	e1*0283	'09 ->	1165	SP-BM08-SSA020
	F 800 R Chris Pfeiffer	E 8 ST	e1*0283	'09 ->	1440	SP-BM08-SSA019
	F 800 S	E 8 ST	e1*0283	'06 - '12	1010	SP-BM08-SSA003
	F 800 S	E 8 ST	e1*0283	'06 - '12	1165	SP-BM08-SSA002
	F 800 ST	E 8 ST	e1*0283	'06 - '12	1010	SP-BM08-SSA003
	F 800 ST	E 8 ST	e1*0283	'06 - '12	1165	SP-BM08-SSA002
	F 850 GS	0 K 01	e1*168/2013*00218	18 ->	1730	SP-BM08-SSA038
	F 850 GS	0 K 01	e1*168/2013*00218	18 ->	1796	SP-BM08-SSA045
	F 850 GS	0 K 01	e1*168/2013*00218	18 ->	1742	SP-BM08-SSA037
	F 850 GS	0 K 01	e1*168/2013*00218	18 ->	1661	SP-BM08-SSA043
	F 850 GS	0 K 01	e1*168/2013*00218	18 ->	1662	SP-BM08-SSA044
	F 850 GS	MG 85	e1*168/2013*00218	18 ->	1730	SP-BM08-SSA038
	F 850 GS	MG 85	e1*168/2013*00218	18 ->	1742	SP-BM08-SSA037
	F 850 GS	MG 85	e1*168/2013*00218	18 ->	1783	SP-BM08-SSA046
	F 850 GS	MG 85	e1*168/2013*00218	18 ->	1661	SP-BM08-SSA043
	F 850 GS	4 G 85	e1*168/2013*00058	18 >	1730	SP-BM08-SSA038
	F 850 GS	4 G 85	e1*168/2013*00058	18 >	1796	SP-BM08-SSA045
	F 850 GS	4 G 85	e1*168/2013*00058	18 >	1742	SP-BM08-SSA037
	F 850 GS	4 G 85	e1*168/2013*00058	18 >	1661	SP-BM08-SSA043
	F 850 GS	4 G 85	e1*168/2013*00058	18 >	1662	SP-BM08-SSA044
	F 900 GS	MG 90	e1*168/2013*00344	24 ->	1364	SP-BM09-SSA011
	F 900 GS	MG 90	e1*168/2013*00344	24 ->	1426	SP-BM09-SSA012
	F 900 GS	MG 90	e1*168/2013*00344	24 ->	0524	SP-BM09-SSA013
	F 900 GS	MG 90	e1*168/2013*00344	24 ->	1903	SP-BM09-SSA018

Prüfbericht Nr. 194KA0024-03
 Test Report No.

 Fahrzeugtyp / Typ : SPA
 Vehicle type / Type

 Hersteller : Hyperpro Sales B.V.
 Manufacturer

Anlage 1

Fahrzeug					Austauschgabelfedern	
Hersteller	Handelsbezeichnung	Typ	EG-BE / ABE **	Baujahr	Ausführung	Kennzeichnung
	F 900 GS	MG 90	e1*168/2013*00344	24 ->	1904	SP-BM09-SSA019
	F 900 GS	MG 90	e1*168/2013*00344	24 ->	1661	SP-BM09-SSA014
	F 900 R	4R90	e1*168/2013*00167	20 ->	1840	SP-BM09-SSA004
	F 900 R	4R90	e1*168/2013*00167	20 ->	1486	SP-BM09-SSA005
	F 900 R	4R90	e1*168/2013*00167	20 ->	1822	SP-BM09-SSA008
	F 900 R	4R90	e1*168/2013*00167	20 ->	1840	SP-BM09-SSA006
	F 900 R	4R90	e1*168/2013*00167	20 ->	1822	SP-BM09-SSA009
	F 900 XR	4R90r	e1*168/2013*00167	20 ->	1821	SP-BM09-SSA001
	F 900 XR	4R90r	e1*168/2013*00167	20 ->	1493	SP-BM09-SSA007
	F 900 XR	4R90r	e1*168/2013*00167	20 ->	1821	SP-BM09-SSA003
	F 900 XR	4R90r	e1*168/2013*00167	20 ->	1793	SP-BM09-SSA002
	G 310 GS	K 02	e1*168/2013*00052	17 ->	1702	SP-BM03-SSA003
	G 310 GS	K 02	e1*168/2013*00052	17 ->	1704	SP-BM03-SSA004
	G 310 GS	K 02	e1*168/2013*00052	17 ->	1704	SP-BM03-SSA005
	G 310 GS	MG31	e1*168/2013*00216	17 ->	1702	SP-BM03-SSA003
	G 310 GS	MG31	e1*168/2013*00216	17 ->	1704	SP-BM03-SSA004
	G 310 GS	MG31	e1*168/2013*00216	17 ->	1704	SP-BM03-SSA005
	G 310 R	K 03	e1*168/2013*00017	16 ->	1231	SP-BM03-SSA001
	G 310 R	K 03	e1*168/2013*00017	16 ->	1684	SP-BM03-SSA002
	G 310 R	MG31	e1*168/2013*00216	16 ->	1231	SP-BM03-SSA001
	G 310 R	MG31	e1*168/2013*00216	16 ->	1684	SP-BM03-SSA002
	G 650 GS	E 650 G	e1*2002/24*0200	09 - 16	843	SP-BM06-SSA014
	G 650 GS	E 650 G	e1*2002/24*0200	09 - 16	318	SP-BM06-SSA021
	G 650 GS	E 650 G	e1*2002/24*0200	09 - 16	205	SP-BM06-SSA022
	G 650 GS	E 650 G	e1*2002/24*0200	09 - 16	843	SP-BM08-SSA020
	G 650 GS Sertao	E 650 G	e1*2002/24*0200	'11 - '12	1577	SP-BM06-SSA016
	G 650 GS Sertao	E 650 G	e1*2002/24*0200	'11 - '12	2019	SP-BM06-SSA017

Prüfbericht Nr. 194KA0024-03
 Test Report No.

 Fahrzeugtyp / Typ : SPA
 Vehicle type / Type

 Hersteller : Hyperpro Sales B.V.
 Manufacturer

Anlage 1

Fahrzeug					Austauschgabelfedern	
Hersteller	Handelsbezeichnung	Typ	EG-BE / ABE **	Baujahr	Ausführung	Kennzeichnung
	G 650 X-country	E 65 X	e11*0500	'06 - '09	1321	SP-BM06-SSA009
	G 650 X-country	E 65 X	e11*0500	'06 - '09	1322	SP-BM06-SSA015
	G 650 X-country	E 65 X	e11*0500	'06 - '09	1319	SP-BM06-SSA018
	G 650 X-challenge	E 65 X	e11*0500	'07 ->	1321	SP-BM06-SSA007
	G 650 X-moto	E 65 X	e11*0500	'06 - '09	1321	SP-BM06-SSA010
	K 1	BMW 100	D 100	'89 - '93	1095	SP-BM10-SSA005
	K 75	BMW 75	D 796	'83 - '91	474	SP-BM07-SSA001
	K 75	BMW 75	D 796	'91 - '92	371	SP-BM07-SSA003
	K 75	BMW 75	D 796	'91 - '92	534	SP-BM07-SSA007
	K 75 C	BMW 75	D 796	'85 - '88	2019	SP-BM07-SSA004
	K 75 S	BMW 75	D 796	'86 - '91	2019	SP-BM07-SSA005
	K 100	BMW 100	D 100	'92	371	SP-BM07-SSA003
	K 100	BMW 100	D 100	'83 - '92	474	SP-BM10-SSA002
	K 100	BMW 100	D 100	'92	534	SP-BM07-SSA007
	K 100 RS 16V	BMW 100	D 100	'90 - '92	1095	SP-BM10-SSA006
	K 1100 LT	BMW 100	D 100	'92 - '96	405	SP-BM11-SSA001
	K 1100 LT (25mm lower)	BMW 100	D 100 / 2	'92 ->	1332	SP-BM11-SSA020
	K 1100 RS	BMW 100	D 100	'93 - '96	405	SP-BM11-SSA002
	M 1000 RR	SM 99	e1*168/2013*00233	21->	1414	SP-BM10-SSA022
	R 12	GN 12	e1*168/2013*00341	24 ->	1798	SP-BM12-SSA097
	R 12	GN 12	e1*168/2013*00341	24 ->	1798	SP-BM12-SSA096
	R 12 G/S	GN 12	e1*168/2013*00341	25 ->	1813	SP-BM12-SSA100
	R 12 G/S	GN 12	e1*168/2013*00341	25 ->	1814	SP-BM12-SSA101
	R 18	RH 18	e1*168/2013*00213	20->	1841	SP-BM18-SSA001
	R 18	RH 18	e1*168/2013*00213	20->	1152	05-018-5853-0
	R 18 Classic	RH 18	e1*168/2013*00213	20->	1841	SP-BM18-SSA002
	R 45	BMW 248	A 682	'78 - '85	2050	SP-BM04-SSA001

Prüfbericht Nr. 194KA0024-03
 Test Report No.

 Fahrzeugtyp / Typ : SPA
 Vehicle type / Type

 Hersteller : Hyperpro Sales B.V.
 Manufacturer

Anlage 1

Fahrzeug					Austauschgabelfedern	
Hersteller	Handelsbezeichnung	Typ	EG-BE / ABE **	Baujahr	Ausführung	Kennzeichnung
	R 45	BMW 248	A 682	'81 - '86	2050	SP-BM04-SSA001
	R 50/5	BMW R 50/5	6898	'69 - '73	75	SP-BM05-SSA001
	R 50/5	BMW R 50/5	6898	'69 - '73	207	SP-BM05-SSA002
	R 50/5	BMW R 50/5	6898	'69 - '73	1057	SP-BM05-SSA003
	R 60/5	BMW R 60/5	6899	'69 - '73	75	SP-BM05-SSA001
	R 60/5	BMW R 60/5	6899	'69 - '73	207	SP-BM05-SSA002
	R 60/5	BMW R 60/5	6899	'69 - '73	1057	SP-BM05-SSA003
	R 60/6	BMW R 60/6	8931	'73 - '76	75	SP-BM05-SSA001
	R 60/6	BMW R 60/6	8931	'73 - '76	207	SP-BM05-SSA002
	R 60/6	BMW R 60/6	8931	'73 - '76	1057	SP-BM05-SSA003
	R 60/7	BMW R 60/7	A 339	'76 - '77	1057	SP-BM05-SSA003
	R 60/7	BMW 247	A 339	'77 - '78	75	SP-BM05-SSA001
	R 60/7	BMW 247	A 339	'77 - '78	207	SP-BM05-SSA002
	R 65	BMW 248	A 682	'78 - '84	2050	SP-BM06-SSA006
	R 65	BMW 248	A 682	'85 - '95	246	SP-BM10-SKA004
	R 65 LS	BMW 248	A 682	'81 - '86	2050	SP-BM06-SSA006
	R 75/5	BMW R 75/5	6882	'69 - '73	75	SP-BM05-SSA001
	R 75/5	BMW R 75/5	6882	'69 - '73	207	SP-BM05-SSA002
	R 75/5	BMW R 75/5	6882	'69 - '73	1057	SP-BM05-SSA003
	R 75/6	BMW R 75/6	8932	'73 - '76	75	SP-BM05-SSA001
	R 75/6	BMW R 75/6	8932	'73 - '76	207	SP-BM05-SSA002
	R 75/6	BMW R 75/6	8932	'73 - '76	1057	SP-BM05-SSA003
	R 75/7	BMW R 75/7	8932	'76 - '78	75	SP-BM05-SSA001
	R 75/7	BMW R 75/7	8932	'76 - '78	207	SP-BM05-SSA002
	R 75/7	BMW R 75/7	8932	'76 - '77	1057	SP-BM05-SSA003
	R 80/7	BMW 247	A 339	'77 - '81	75	SP-BM05-SSA001
	R 80/7	BMW 247	A 339	'77 - '81	207	SP-BM05-SSA002

Prüfbericht Nr. 194KA0024-03
 Test Report No.

 Fahrzeugtyp / Typ : SPA
 Vehicle type / Type

 Hersteller : Hyperpro Sales B.V.
 Manufacturer

Anlage 1

Fahrzeug					Austauschgabelfedern	
Hersteller	Handelsbezeichnung	Typ	EG-BE / ABE **	Baujahr	Ausführung	Kennzeichnung
	R 80/7	BMW 247	A 339	'77 - '84	1057	SP-BM05-SSA003
	R 80 GS	BMW 247 E	B 791	'80 - '88	2038	SP-BM08-SSA022
	R 80 GS	BMW 247 E	B 791	'87 - '90	2018	SP-BM08-SSA006
	R 80 GS	BMW 247 E	B 791	'87 - '90	2037	SP-BM08-SSA004
	R 80 GS Paris-Dakar	BMW 247 E	B 791	'80 - '88	1004	SP-BM08-SSA021
	R 80 GS Paris-Dakar	BMW 247 E	B 791	'87 - '94	2020	SP-BM08-SSA005
	R 80 R	BMW 247 E	B 791	'91 - '96	307	SP-BM08-SSA007
	R 80 RT	BMW 247	A 339	'85 - '89	246	SP-BM10-SSA004
	R 80 ST	BMW 247 E	B 791	'82 - '84	2050	SP-BM08-SSA008
	R 90/6	BMW R 90/6	8930	'73 - '76	75	SP-BM05-SSA001
	R 90/6	BMW R 90/6	8930	'73 - '76	207	SP-BM05-SSA002
	R 90/6	BMW R 90/6	A 339	'73 - '76	1057	SP-BM05-SSA003
	R 90/S	BMW R 90/S	8925	'73 - '76	75	SP-BM05-SSA001
	R 90/S	BMW R 90/S	8925	'73 - '76	207	SP-BM05-SSA002
	R 90/S	BMW R 90/S	A 339	'73 - '76	1057	SP-BM05-SSA003
	R 100	BMW 247	A 339	'81 - '84	75	SP-BM05-SSA001
	R 100	BMW 247	A 339	'81 - '84	207	SP-BM05-SSA002
	R 100/7	BMW R 100	A 103	'76 - '80	75	SP-BM05-SSA001
	R 100/7	BMW R 100	A 103	'76 - '80	207	SP-BM05-SSA002
	R 100/7/S	BMW 247	G 239	'76 - '78	1057	SP-BM05-SSA003
	R 100 GS	BMW 247 E	B 791	'87 - '94	265	SP-BM10-SSA010
	R 100 GS	BMW 247 E	B 791	'81 - '86	265	SP-BM10-SSA010
	R 100 GS Paris-Dakar	BMW 247 E	B 791	'87 - '94	265	SP-BM10-SSA010
	R 100 G/S Paris-Dakar	BMW 247 E	B 791	'85 - '87	265	SP-BM10-SSA010
	R 100 GS	BMW 247 E	B 791	'88 - '94	2020	SP-BM10-SSA008
	R 100 GS	BMW 247 E	B 791	'88 - '94	2037	SP-BM10-SSA007
	R 100 S	BMW 247	A 339	'77 - '80	75	SP-BM05-SSA001

Fahrzeugtyp / Typ : SPA
 Vehicle type / Type

Hersteller : Hyperpro Sales B.V.
 Manufacturer

Anlage 1

Fahrzeug					Austauschgabelfedern	
Hersteller	Handelsbezeichnung	Typ	EG-BE / ABE **	Baujahr	Ausführung	Kennzeichnung
	R 100 S	BMW 247	A 339	'77 - '80	207	SP-BM05-SSA002
	R 100 R	BMW 247 E	B 791	'91 - '96	37	SP-BM10-SSA001
	R 100 RS	BMW 247	A 339	'85 - '95	246	SP-BM10-SSA004
	R 100 RT	BMW 247	A 339	'85 - '95	246	SP-BM10-SKA004
	R 1200 R	1 R 12	e1*168/2013*00008	15 - >	1665	SP-BM12-SSA055
	R 1200 R	1 R 12	e1*168/2013*00008	15 - >	1717	SP-BM12-SSA058
	R 1200 R	R 12 W	e1*2002/24*0650	15 - >	1665	SP-BM12-SSA059
	R 1200 R	1 R 12	e1*168/2013*00008	15 - >	1717	SP-BM12-SSA088
	R 1200 RS	1 R 12	e1*168/2013*00008	15 - >	1717	SP-BM12-SSA087
	R 1250 R	1 R 13	e1*168/2013*00094	18 - >	1665	SP-BM12-SSA060
	R 1250 R	1 R 13	e1*168/2013*00094	18 - >	1717	SP-BM12-SSA064
	R 1250 RS	1 R 12	e1*168/2013*00008	18 - >	1717	SP-BM12-SSA089
	R 1250 RS	1 R 13	e1*168/2013*00094	18 - >	1717	SP-BM12-SSA089
	R Nine T	R 1 ST	e1*2002/24*0230	14 - 17	1601	SP-BM12-SSA044
	R Nine T	R 1 ST	e1*2002/24*0230	14 - 17	1601	SP-BM12-SSA045
	R Nine T	1 N 12	e1*168/2013*00009	17 - 21	1601	SP-BM12-SSA054
	R Nine T	1 N 12	e1*168/2013*00009	17 - 21	1621	SP-BM12-SSA063
	R Nine T	1 N 12	e1*168/2013*00009	17 - 21	1601	SP-BM12-SSA075
	R Nine T	1 N 12	e1*168/2013*00009	17 - 21	1621	SP-BM12-SSA078
	R Nine T Pure	1 N 12	e1*168/2013*00009	17 - 21	1683	SP-BM12-HHA055
	R Nine T Pure	1 N 12	e1*168/2013*00009	17 - 21	1566	SP-BM12-SSA051
	R Nine T Pure	1 N 12	e1*168/2013*00009	17 - 21	1683	SP-BM12-SSA076
	R Nine T Pure	1 N 12	e1*168/2013*00009	17 - 21	1566	SP-BM12-SSA052
	R Nine T Pure	RN 12	e1*168/2013*00225	21>	1683	SP-BM12-SSA076
	R Nine T Pure	RN 12	e1*168/2013*00225	21>	1566	SP-BM12-SSA079
	R Nine T Pure	RN 12	e1*168/2013*00225	21>	1566	SP-BM12-SSA081
	R Nine T Pure	RN 12	e1*168/2013*00225	21>	1566	SP-BM12-SSA082

83222 9913270089

Prüfbericht Nr. 194KA0024-03
 Test Report No.

 Fahrzeugtyp / Typ : SPA
 Vehicle type / Type

 Hersteller : Hyperpro Sales B.V.
 Manufacturer

Anlage 1

Fahrzeug					Austauschgabelfedern	
Hersteller	Handelsbezeichnung	Typ	EG-BE / ABE **	Baujahr	Ausführung	Kennzeichnung
	R Nine T Racer	1 N 12	e1*168/2013*00009	17>	1683	SP-BM12-SSA053
	R Nine T Racer	1 N 12	e1*168/2013*00009	17>	1566	SP-BM12-HHA055
	R Nine T Scrambler , G/S	1 N 12	e1*168/2013*00009	16>	1165	SP-BM12-SSA048
	R Nine T Scrambler , G/S	1 N 12	e1*168/2013*00009	16>	1514	SP-BM12-SSA050
	R Nine T Scrambler , G/S	1 N 12	e1*168/2013*00009	16>	1683	SP-BM12-SSA049
	R Nine T Scrambler , G/S	1 N 12	e1*168/2013*00009	16>	1010	SP-BM12-HHA056
	R Nine T Scrambler , G/S	1 N 12	e1*168/2013*00009	16>	1165	SP-BM12-SSA073
	R Nine T Scrambler , G/S	1 N 12	e1*168/2013*00009	16>	1514	SP-BM12-SSA074
	R Nine T Scrambler , G/S	1 N 12	e1*168/2013*00009	16>	1683	SP-BM12-SSA077
	R Nine T Scrambler , G/S	RN 12	e1*168/2013*00225	21>	1165	SP-BM12-SSA073
	R Nine T Scrambler , G/S	RN 12	e1*168/2013*00225	21>	1514	SP-BM12-SSA074
	R Nine T Scrambler , G/S	RN 12	e1*168/2013*00225	21>	1683	SP-BM12-SSA077
	R Nine T Scrambler , G/S	RN 12	e1*168/2013*00225	21>	1566	SP-BM12-SSA080
	S 1000 RR	K 10	e1*0421	09 – 18	1455	SP-BM10-SSA009
	S 1000 RR	K 10	e1*0421	09 – 18	1456	SL-BM10-SSA001
	S 1000 RR	K 10	e1*0421	09 – 18	1457	SL-BM10-SSA002
	S 1000 RR	K 10	e1*0421	09 – 18	1458	SL-BM10-SSA003
	S 1000 RR	K 10	e1*0421	09 – 18	434	SP-BM10-SSA011
	S 1000 RR	2 R 10	e1*00012	09 – 18	1455	SP-BM10-SSA009
	S 1000 RR	2 R 10	e1*00012	09 – 18	1456	SL-BM10-SSA001
	S 1000 RR	2 R 10	e1*00012	09 – 18	1457	SL-BM10-SSA002
	S 1000 RR	2 R 10	e1*00012	09 – 18	1458	SL-BM10-SSA003
	S 1000 RR	2 R 10	e1*00012	09 – 18	434	SP-BM10-SSA011
	S 1000 RR	2 R 99	e1*168/2013*00091	19->	1798	SP-BM10-SSA015
	S 1000 RR	2 R 99	e1*168/2013*00091	19->	1414	SP-BM10-SSA019
	S 1000 XR	K 49	e1*168/2013*00014	15->	1665	SP-BM10-SSA013
BUELL (USA)	Cyclone M 2	EB 1	H 657	'97 - '98	588	SP-BU12-SSA001

Prüfbericht Nr. 194KA0024-03
 Test Report No.

 Fahrzeugtyp / Typ : SPA
 Vehicle type / Type

 Hersteller : Hyperpro Sales B.V.
 Manufacturer

Anlage 1

Fahrzeug					Austauschgabelfedern	
Hersteller	Handelsbezeichnung	Typ	EG-BE / ABE **	Baujahr	Ausführung	Kennzeichnung
	Cyclone M 2	EB 1	H 657	'99 - '02	588	SP-BU12-SSA008
	Firebolt XB 9 R	XB 1	e4*0139	'02 - '04	883	SP-BU09-SSA001
	Firebolt XB 9 R	XB 1	e4*0139	'05 - '10	1079	SP-BU09-SSA002
	Firebolt XB 9 R	XB 1	e4*0139	'09 - '10	1085	SP-BU09-SSA003
	Firebolt XB 12 R	XB 1	e4*0139	'02 - '04	883	SP-BU09-SSA001
	Firebolt XB 12 R	XB 1	e4*0139	'05 - '10	1079	SP-BU09-SSA002
	Firebolt XB 12 R	XB 1	e4*0139	'09 - '10	1085	SP-BU09-SSA003
	Lightning S 1	EB 1	H 657	'96 - '98	492	SP-BU12-SSA002
	Lightning X 1	BL 1	e1*00006	'99 - '02	603	SP-BU12-SSA010
	Lightning XB 9 S	XB 1	e4*0139	'02 - '04	883	SP-BU09-SSA001
	Lightning XB 9 S	XB 1	e4*0139	'05 - '10	1079	SP-BU09-SSA002
	Lightning XB 12 S	XB 1	e4*0139	'02 - '04	883	SP-BU09-SSA001
	Lightning XB 12 S	XB 1	e4*0139	'05 - '10	1079	SP-BU09-SSA002
	Lightning XB 12 CG Low	XB 2	e4*0450	'06 - '09	1001	SP-BU12-SSA011
	Thunderbolt S 3	EB 1	H 657	'97 - '98	492	SP-BU12-SSA006
	Thunderbolt S 3	EB 1	H 657	'99 - '02	603	SP-BU12-SSA009
	Ulysses XB 12 X	XB 2	e4*0450	'05 - '07	1172	SP-BU12-SSA012
	Ulysses XB 12 X (25mm lower)	XB 2	e4*0450	'05 - '07	1226	SP-BU12-SSA013
	White Lightning S1 W-2	EB 1	H 657	'97	492	SP-BU12-SSA003
	White Lightning S1 W-2C	EB 1	H 657	'98	492	SP-BU12-SSA004
	1125 CR	XB 3	e4*1455	'08 - '09	1413	SP-BU11-SSA001
CAGIVA (I)	125 Freccia C 12 R	5 PE	-	'89 - '91	2096	SP-CA01-SSA001
	650 TL Alazzurra	3 M	E 026	'84 - '88	1045	SP-CA06-SSA001
	Elefant 750	6 B	-	'93 - '96	2040	SP-CA07-SSA001
	Elefant 750 Lucky Explorer	6 B	-	'93 - '96	2040	SP-CA07-SSA001
	Elefant 900	5 B	-	'93 - '95	2014	SP-CA09-SSA004
	Elefant 900	B	H 157	'95 - '03	2064	SP-CA09-SSA005

Prüfbericht Nr. 194KA0024-03
 Test Report No.

Fahrzeugtyp / Typ : SPA
 Vehicle type / Type

Hersteller : Hyperpro Sales B.V.
 Manufacturer

Anlage 1

Fahrzeug					Austauschgabelfedern	
Hersteller	Handelsbezeichnung	Typ	EG-BE / ABE **	Baujahr	Ausführung	Kennzeichnung
	Elefant 900 Lucky Explorer	1 BE	-	'92 - '94	2040	SP-CA09-SSA003
	Elefant 900 IE Lucky Explorer	5 B	-	'90 - '92	2043	SP-CA09-SSA002
CF MOTO (CHN)	CF 800 MT	CF800-5	e13*168/2013*01297	21 - 22	1866	SP-CF08-SSA002
	CF 800 MT	CF800-5	e13*168/2013*01297	21 - 22	1864	SP-CF08-SSA001
	700 CL-X	CF700-2	e13*168/2013*01187	21 - >	1474	SP-CF07-SSA001
DUCATI (I)	400 Super Sport Junior	ZDM 400 J	-	'91 - '95	16	SP-DU04-SSA001
	500 SL Pantah	DM 500 SL	-	'79 - '85	2087	SP-DU05-SSA001
	600 SL Pantah	DM 600 SL	-	'80 - '87	2087	SP-DU06-SSA003
	600 Super Sport	ZDM 600 S	-	'94 - '95	16	SP-DU06-SSA001
	600 Super Sport	S	G 801	'94 - '98	277	SP-DU06-SSA001
	600 Super Sport	S	G 801	'94 - '98	277	SP-DU06-SSA001
	650 SL Pantah	DM 650 SL	-	'80 - '87	2087	SP-DU06-SSA004
	748	H 3	e1*00037	'99 - '02	263	SP-DU04-SSA001
	748	H 3	e1*00037	'99 - '02	1488	SP-DU05-SSA001
	748 Biposto	748	H 199	'94 - '03	1488	SP-DU06-SSA003
	748 Biposto	748	H 199	'94 - '03	1488	SP-DU06-SSA001
	748 Biposto	748	H 199	'94 - '03	263	SP-DU06-SSA001
	748 Biposto	748	H 199	'94 - '03	263	SP-DU06-SSA001
	748 Biposto	748	H 199	'94 - '03	1488	SP-DU06-SSA004
	748 Biposto	748	H 199	'94 - '03	1488	SP-DU07-SSA007
	748 S	748	H 199	'94 - '03	2109	SP-DU07-SSA007
	748 S	748	H 199	'94 - '03	2115	SP-DU07-SSA007
	748 SP	748	-	'94 - '03	2109	SP-DU07-SSA008
	748 SP	748	-	'94 - '03	263	SP-DU07-SSA007
	748 SP	748	-	'94 - '03	1488	SP-DU07-SSA008
748 R	H 3	e1*00037	'00 - '03	434	SP-DU07-SSA007	
749	H 5	e3*0153	'02 - '07	1086	SP-DU07-SSA008	

Prüfbericht Nr. 194KA0024-03
 Test Report No.

 Fahrzeugtyp / Typ : SPA
 Vehicle type / Type

 Hersteller : Hyperpro Sales B.V.
 Manufacturer

Anlage 1

Fahrzeug					Austauschgabelfedern	
Hersteller	Handelsbezeichnung	Typ	EG-BE / ABE **	Baujahr	Ausführung	Kennzeichnung
	749	H 5	e3*0153	'02 - '07	1282	SL-DU07-SSA001
	749	H 5	e3*0153	'02 - '07	1283	SL-DU07-SSA002
	749	H 5	e3*0153	'02 - '07	1284	SL-DU07-SSA001
	749	H 5	e3*0153	'02 - '07	1285	SP-DU07-SSA009
	749 S	H 5	e3*0153	'02 - '07	1086	SP-DU07-SSA009
	749 S	H 5	e3*0153	'02 - '07	1282	SP-DU09-SSA016
	749 S	H 5	e3*0153	'02 - '07	1283	SP-DU09-SSA020
	749 S	H 5	e3*0153	'02 - '07	1284	SL-DU09-SSA001
	749 S	H 5	e3*0153	'02 - '07	1285	SL-DU09-SSA002
	750 Paso	ZDM 748 PC	-	'87 - '90	173	SL-DU09-SSA003
	750 Sport	ZDM 750 S	-	'89 - '90	205	SL-DU09-SSA004
	750 Super Sport	DM 750 SS	-	'75 - '85	83	SP-DU09-SSA020
	750 Super Sport	ZDM 750 SC	-	'91 - '94	16	SL-DU09-SSA001
	750 Super Sport	ZDM 750 SC	-	'91 - '94	16	SL-DU09-SSA002
	750 Super Sport	ZDM 750 SC	-	'91 - '94	16	SL-DU09-SSA003
	750 Super Sport	S	G 801	'95 - '98	277	SL-DU09-SSA004
	750 Super Sport	S	G 801	'95 - '98	277	SP-DU07-SSA005
	750 Super Sport	S	G 801	'95 - '98	277	SP-DU07-SWA003
	750 Super Sport	S	G 801	'95 - '98	277	SP-DU07-SSA011
	750 Super Sport i.E.	V 2	e1*00026	'98 - '00	623	SP-DU07-SOA001
	750 Super Sport i.E.	V 2	e1*00026	'01 - '02	623	SP-DU07-SSA001
	800 Super Sport i.E.	V 5	e3*0142	'02 - '07	1023	SP-DU07-SWA001
	848	H 6	e3*0475	07 - 13	1086	SP-DU07-SOA002
	848	H 6	e3*0475	07 - 13	1282	SP-DU07-SSA002
	848	H 6	e3*0475	07 - 13	1283	SP-DU07-SSA003
	848	H 6	e3*0475	07 - 13	1284	SP-DU07-SWA002
	848	H 6	e3*0475	07 - 13	1285	SP-DU07-SSA010

Prüfbericht Nr. 194KA0024-03
 Test Report No.

 Fahrzeugtyp / Typ : SPA
 Vehicle type / Type

 Hersteller : Hyperpro Sales B.V.
 Manufacturer

Anlage 1

Fahrzeug					Austauschgabelfedern	
Hersteller	Handelsbezeichnung	Typ	EG-BE / ABE **	Baujahr	Ausführung	Kennzeichnung
	848 S	H 6	e3*0475	07 - 13	1086	SP-DU07-SSA010
	848 S	H 6	e3*0475	07 - 13	1282	SP-DU10-SSA001
	848 S	H 6	e3*0475	07 - 13	1283	SP-DU10-SSA005
	848 S	H 6	e3*0475	07 - 13	1284	SL-DU09-SSA001
	848 S	H 6	e3*0475	07 - 13	1285	SL-DU09-SSA002
	851 S	ZDM 851 S	-	'88 - '92	173	SL-DU09-SSA003
	851 SP 2	ZDM 851 S	-	'91 - '92	239	SL-DU09-SSA004
	851 SP 3	ZDM 851 S	-	'92 - '93	239	SP-DU10-SSA005
	860 GT	DM 860 GT	-	'75 - '76	83	SL-DU09-SSA001
	888 S	ZDM 888 S	-	'93 - '95	107	SL-DU09-SSA002
	888 SP 4	ZDM 888 S	-	'93 - '95	239	SL-DU09-SSA003
	888 SP 5	ZDM 888 S	-	'94 - '95	107	SL-DU09-SSA004
	900 GT	DM 900 GT	-	'77 - '79	83	SP-DU08-SSA001
	900 GTS	DM 900 GT	-	'77 - '79	83	SP-DU08-SSA003
	900 Super Sport Hailwood Replica	DM 900 SS	-	'84 - '85	83	SP-DU08-SSA003
	900 Super Sport	ZDM 900 S	-	'89 - '90	205	SP-DU08-SSA005
	900 Super Sport	ZDM 906 SC 2	-	'91 - '94	26	SP-DU08-SSA002
	900 Super Sport	ZDM 906 SC 2	-	'91 - '94	26	SP-DU08-SSA003
	900 Super Sport	ZDM 906 SC 2	-	'91 - '94	26	SP-DU08-SSA004
	900 Super Sport	S	G 801	'95 - '98	277	SP-DU09-SSA024
	900 Super Sport	S	G 801	'95 - '98	277	SP-DU09-SSA024
	900 Super Sport	S	G 801	'95 - '98	277	SP-DU09-SSA004
	900 Super Sport	S	G 801	'95 - '98	277	SP-DU09-SWA003
	900 Super Sport	S	G 801	'98 - '99	623	SP-DU09-SSA002
	900 Super Light	ZDM 906 SC 2/3	-	'93 - '94	26	SP-DU09-SWA001

Prüfbericht Nr. 194KA0024-03
 Test Report No.

 Fahrzeugtyp / Typ : SPA
 Vehicle type / Type
 Hersteller : Hyperpro Sales B.V.
 Manufacturer

Anlage 1

Fahrzeug					Austauschgabelfedern	
Hersteller	Handelsbezeichnung	Typ	EG-BE / ABE **	Baujahr	Ausführung	Kennzeichnung
	900 Super Light	ZDM 906 SC 2/3	-	'93 - '94	26	SP-DU09-SSA001
	900 Super Light	ZDM 906 SC 2/3	-	'93 - '94	26	SP-DU09-SOA001
	900 Super Light	S	G 801	'94 - '98	277	SP-DU07-SOA002
	900 Super Light	S	G 801	'94 - '98	277	SP-DU07-SSA002
	900 Super Light	S	G 801	'94 - '98	277	SP-DU07-SSA003
	900 Super Light	S	G 801	'94 - '98	277	SP-DU07-SWA002
	900 Super Sport i.E.	V 1	e1*00004	'98 - '00	623	SP-DU09-SWA001
	900 Super Sport i.E.	V 1	e1*00004	'01 - '02	2115	SP-DU09-SSA001
	906 Paso	ZDM 906 PC	-	'88 - '90	173	SP-DU09-SOA001
	906 Paso	ZDM 906 PC	-	'91	409	SP-DU07-SOA002
	907 Paso i.e.	ZDM 906 PI 2	-	'91 - '92	121	SP-DU07-SSA002
	916 Biposto	916	G 846	'94 - '98	263	SP-DU07-SSA003
	916 S	916	-	'93 - '98	263	SP-DU07-SWA002
	916 Biposto	916	G 846	'94 - '98	1488	SP-DU09-SSA002
	916 S	916	-	'93 - '98	1488	SL-DU07-SSA003
	916 S	916	-	'93 - '98	434	SP-DU09-SSA007
	916 S	916	G 846	'94 - '98	263	SP-DU09-SSA006
	916 S	916	G 846	'94 - '03	263	SP-DU09-SSA008
	916 S	916	G 846	'94 - '03	1488	SP-DU09-SSA015
	916 S	916	G 846	'94 - '03	263	SP-DU09-SSA015
	916 S	916	G 846	'94 - '03	1488	SP-DU09-SSA015
	916 S	916	G 846	'94 - '98	2115	SP-DU09-SSA015
	916 S	916	G 846	'94 - '98	2115	SP-DU09-SSA016
	916 Strada	916	G 846	'94 - '98	263	SP-DU09-SSA013
	916 Strada	916	G 846	'94 - '98	1488	SP-DU09-SSA014

Prüfbericht Nr. 194KA0024-03
 Test Report No.

 Fahrzeugtyp / Typ : SPA
 Vehicle type / Type

 Hersteller : Hyperpro Sales B.V.
 Manufacturer

Anlage 1

Fahrzeug					Austauschgabelfedern	
Hersteller	Handelsbezeichnung	Typ	EG-BE / ABE **	Baujahr	Ausführung	Kennzeichnung
	916 SP	916	-	'93 - '98	434	SP-DU09-SSA014
	916 SP	916	-	'93 - '98	434	SP-DU09-SSA013
	916 SPS	H 1	-	'97 - '00	434	SP-DU09-SSA013
	916 ST 4	S 2	-	'98	523	SL-DU09-SSA005
	916 ST 4	S 2	e1*00013	'98 - '03	523	SL-DU09-SSA005
	944 ST 2	S 1	-	'97	523	SP-DU09-SSA015
	944 ST 2	S 1	H 965	'97 - '98	523	SP-DU09-SSA015
	944 ST 2	S 1	e1*00030	'99 - '02	523	SP-DU09-SSA016
	944 ST 2	S 1	e1*00030	'99 - '03	1079	SP-DU09-SSA032
	996	H 2	e1*00012	'97 - '01	2115	SP-DU09-SSA016
	996 Biposto	H 2	e1*00012	'98 - '01	2115	SP-DU09-SSA016
	996 R	H 2	e1*00012	'00 - '02	434	SP-DU09-SSA012
	996 S	H 2	e1*00012	'00 - '02	2115	SP-DU09-SSA012
	996 SPS	H 1	e1*00096	'98 - '02	434	SP-DU09-SSA011
	996 ST 4 S	S 2	e1*00013	'01 - '03	523	SP-DU09-SSA011
	996 ST 4 S	S 3	e3*0217	'03 - '10	523	SP-DU09-SSA011
	998 Biposto	H 2	e1*00012	'01 - '04	2115	SL-DU09-SSA005
	998 R	H 2	e1*00012	'01 - '04	434	SL-DU09-SSA005
	998 S	H 2	e1*00012	'01 - '04	2115	SP-DU09-SSA016
	999	H 4	e3*0147	'02 - '07	1086	SL-DU09-SSA005
	999	H 4	e3*0147	'02 - '07	1282	SP-DU09-SSA016
	999	H 4	e3*0147	'02 - '07	1283	SP-DU09-SSA025
	999	H 4	e3*0147	'02 - '07	1284	SP-DU09-SSA025
	999	H 4	e3*0147	'02 - '07	1285	SL-DU09-SSA005
	999 S	H 4	e3*0147	'02 - '07	1086	SP-DU09-SSA016
	999 S	H 4	e3*0147	'02 - '07	1282	SL-DU09-SSA005
	999 S	H 4	e3*0147	'02 - '07	1283	SP-DU09-SSA020

Prüfbericht Nr. 194KA0024-03
 Test Report No.

 Fahrzeugtyp / Typ : SPA
 Vehicle type / Type

 Hersteller : Hyperpro Sales B.V.
 Manufacturer

Anlage 1

Fahrzeug					Austauschgabelfedern	
Hersteller	Handelsbezeichnung	Typ	EG-BE / ABE **	Baujahr	Ausführung	Kennzeichnung
	999 S	H 4	e3*0147	'02 - '07	1284	SL-DU09-SSA001
	999 S	H 4	e3*0147	'02 - '07	1285	SL-DU09-SSA002
	1000 GT	C 1	e3*0343	'06 ->	1214	SP-DU09-SSA003
	1000 S 2 Desmo	DM 900 SS	-	'83 - '85	83	SP-DU09-SSA004
	1000 Sport	C 1	e3*0343	'06 ->	1214	SP-DU09-SSA020
	1000 Super Sport i.E.	V 5	e3*0142	'02 - '07	1023	SL-DU09-SSA001
	1098	H 7	e3*0436	07 - 13	1086	SL-DU09-SSA002
	1098	H 7	e3*0436	07 - 13	1282	SL-DU09-SSA003
	1098	H 7	e3*0436	07 - 13	1283	SL-DU09-SSA004
	1098	H 7	e3*0436	07 - 13	1284	SP-DU10-SSA006
	1098	H 7	e3*0436	07 - 13	1285	SP-DU10-SSA004
	1098 S	H 7	e3*0436	07 - 13	1086	SP-DU10-SSA003
	1098 S	H 7	e3*0436	07 - 13	1282	SP-DU10-SSA001
	1098 S	H 7	e3*0436	07 - 13	1283	SP-DU10-SSA005
	1098 S	H 7	e3*0436	07 - 13	1284	SL-DU09-SSA001
	1098 S	H 7	e3*0436	07 - 13	1285	SL-DU09-SSA002
	1098 S	H 7	e3*0436	07 - 13	1390	SL-DU10-SSA010
	DESERT X	1X	e49*168/2013*00094	22 - >	1888	SP-DU09-SSA034
	MH 900 evoluzione	V 3	e3*0046	'00 - '03	508	SP-DU09-SSA018
	M 600 Monster	ZDM 600 M	-	'94	1197	SP-DU06-SSA005
	M 600 Monster	M 3	e1*00025	'98 - '01	1197	SP-DU06-SSA005
	M 600 Monster	M	G 802	'94 - '97	1197	SP-DU06-SSA005
	M 620 Monster i.E.	M 4	e3*0030	'03 - '05	1197	SP-DU06-SSA005
	M 620 Monster i.E.	M 4	e3*0281	'05 - '08	1197	SP-DU06-SSA005
	M 696 Monster	M 5	e1*00037	'08 - '09	1373	SP-DU06-SSA006
	M 696 Monster	M 5	e3*0497	'12 ->	1077	SP-DU06-SSA008
	M 696 Monster	M 5	e3*0497	'09 - 11	1373 + 1172	SP-DU06-SSA007

Prüfbericht Nr. 194KA0024-03
 Test Report No.

 Fahrzeugtyp / Typ : SPA
 Vehicle type / Type
 Hersteller : Hyperpro Sales B.V.
 Manufacturer

Anlage 1

Fahrzeug					Austauschgabelfedern	
Hersteller	Handelsbezeichnung	Typ	EG-BE / ABE **	Baujahr	Ausführung	Kennzeichnung
	M 696 Monster	M 5	e3*0497	'12 - '13	1077	SP-DU06-SSA008
	M 750 Monster	M 1	e1*00052	'99 - '02	1197	SP-DU06-SSA005
	M 750 Monster	M	G 802	'97 - '01	1197	SP-DU06-SSA005
	M 796 Monster	M 5	e3*0497	'10 - '11	1373 + 1172	SP-DU07-SSA012
	M 796 Monster	M 5	e3*0497	'12 ->	1077	SP-DU07-SSA013
	M 797 Monster	ME	e49*168/2013*00031	18->	1502	SP-DU07-SSA015
	M 803 Monster S 2 R	M 4	e3*0281	'05 - '09	756	SP-DU08-SSA006
	M 821 Monster	MH	e49*168/2013*00034	15 ->	1502	SP-DU08-SSA015
	M 900 Monster	ZDM 900 M	-	'93 - '96	16	SP-DU09-SSA009
	M 900 Monster	M	G 802	'94 - '99	277	SP-DU09-SSA010
	M 900 Monster i.E.	M 2	e1*00051	'00 - '01	1079	SP-DU09-SSA023
	M 916 Monster S 4	M 4	e3*0030	'00 - '04	623	SP-DU09-SSA017
	M 992 Monster i.E.	M 4	e3*0030	'03 - '05	1085	SP-DU10-SSA002
	M 992 Monster i.E.	M 4	e3*0281	'05 - '08	1085	SP-DU10-SSA002
	Monster S 2 R	M 4	e3*0281	'06 - '08	1085	SP-DU10-SSA011
	Monster S 4 R	M 4	e3*0281	'04 - '07	1085	SP-DU10-SSA007
	Monster S 4 R	M 4	e3*0281	'08 ->	1085	SP-DU10-SSA008
	Multistrada 620	A 1	e3*0283	'04 ->	1079	SP-DU09-SSA026
	Multistrada 950	AA	e3*168/2013*00001	17->	1664	SP-DU09-SSA028
	Multistrada DS 1000	A 1	e3*0167	'02 - '04	1079	SP-DU09-SSA021
	Multistrada DS 1000	A 1	e3*0283	'04 - '06	1079	SP-DU09-SSA021
	Multistrada DS 1000	A 1	e3*167	2007	1598	SP-DU11-SSA003
	Multistrada DS 1000	A 1	e3*167	'07 - '09	1079	SP-DU11-SSA001
	Multistrada DS 1000 S	A 1	e3*0283	'05 - '06	1079	SP-DU09-SSA021
	Multistrada DS 1100	A 1	e3*0283	'06 - '10	1079	SP-DU09-SSA021
	Multistrada DS 1100 S	A 1	e3*0283	'06 - '10	1079	SP-DU09-SSA021
	Multistrada 1200	A 2	e3*0563	'10 - '12	1643	SP-DU12-SSA002

Prüfbericht Nr. 194KA0024-03
 Test Report No.

 Fahrzeugtyp / Typ : SPA
 Vehicle type / Type
 Hersteller : Hyperpro Sales B.V.
 Manufacturer

Anlage 1

Fahrzeug					Austauschgabelfedern	
Hersteller	Handelsbezeichnung	Typ	EG-BE / ABE **	Baujahr	Ausführung	Kennzeichnung
	Multistrada 1200	A 3	e24*0139	13-14	1643	SP-DU12-SSA003
	Multistrada 1200	AA	e3*168/2013*00001	15 - >	1701	SP-DU12-SSA004
	Multistrada 1200 Enduro	AA	e3*168/2013*00001	16 >	1781	SP-DU12-SSA008
	Multistrada 1200 S	AA	e3*168/2013*00001	13 >	1779	SP-DU12-SSA006
	Multistrada 1260 S	AC	e3*168/2013*00010	18 - >	1779	SP-DU12-SSA007
	Multistrada 1260	AC	e3*168/2013*00010	18 - >	1701	SP-DU12-SSA005
	Multistrada V2	2A	e3*168/2013*00029	22 - >	1664	SP-DU09-SSA033
	Panigale 899	H8	e3*2002/24*0586	14 - >	1488	SP-DU09-SSA036
	Panigale 959	HA	e49*168/2013*00003	14 - >	1488	SP-DU09-SSA036
	Panigale V2	1H	e3*168/2013*00021	20 - >	1488	SP-DU09-SSA035
	Scrambler Desert Sled	KB	e49*00019	17 - >	1700	SP-DU08-SSA012
	Scrambler 800	K1	e9*6054	15->	1211	SP-DU08-SSA007
	Scrambler 800	K1	e9*6054	15->	1211	SP-DU08-SSA013
	Scrambler 800	KC	e49*168/2013*00017	19->	1838	SP-DU08-SSA014
	Scrambler 800	3K	e3*168/2013*00034	20 ->	1838	SP-DU08-SSA014
	Scrambler 800	3K	e3*168/2013*00034	20 ->	1211	SP-DU08-SSA016
ENERGICA	EVA	1	e9*168/2013*11072	17 - >	1735	SP-EN11-SSA001
(IT)	EVA ESSEESSE9	1	e9*168/2013*11072	18 - >	1735	SP-EN11-SSA002
GASGAS (ES)	ES 700	GG LC4	e1*168/2013*00298	22 - >	1768	SP-GG07-SSA003
	ES 700	GG LC4	e1*168/2013*00298	22 - >	1709	SP-GG07-SSA004
HARLEY DAVIDSON (USA)	FLDE	ST 1	e4*168/2013*00062	18 - >	1705	SP-HD17-SSA011
	FLDE	ST 1	e4*168/2013*00062	18 - >	1705	SP-HD17-SSA016
	FLDE	ST 1	e4*168/2013*00062	18 - >	1605	SP-HD17-SSA021
	FLDE	ST 1	e4*168/2013*00062	18 - >	1605	SP-HD17-SSA027
	FLD Switchback	FD 2	e4*0414	12 - >	1604	SP-HD16-SSA010
	FLFB	ST 1	e4*168/2013*00062	18 - >	1789	SP-HD17-SSA013
	FLFB	ST 1	e4*168/2013*00062	18 - >	1705	SP-HD17-SSA029

Prüfbericht Nr. 194KA0024-03
 Test Report No.

 Fahrzeugtyp / Typ : SPA
 Vehicle type / Type
 Hersteller : Hyperpro Sales B.V.
 Manufacturer

Anlage 1

Fahrzeug					Austauschgabelfedern	
Hersteller	Handelsbezeichnung	Typ	EG-BE / ABE **	Baujahr	Ausführung	Kennzeichnung
	FLHC Heritage	ST 1	e4*168/2013*00062	18 - >	1705	SP-HD17-SSA010
	FLHR Road King	FL 1	e4*0030	'00 - '05	1031	SP-HD14-SSA005
	FLHR Road King	FL 1	e4*0030	'92 - '98	484	SP-HD13-SSA017
	FLHR Road King	FL 3	e4*2994	14	1597 +1651	SP-HD18-SSA017
	FLH with fairing model	FLT	C 559	'09 - '12	1031	SP-HD16-SSA004
	FLH without fairing model	FLT	C 559	'09 - '12	1505	SP-HD16-SSA005
	FLH	FLT	C 559	'09 - '13	484	SP-HD16-SSA012
	FLH (P/R/RC) roadking	ST 1	e4*168/2013*00062	17 - >	1705	SP-HD17-SSA002
	FLH (P/R/RC) roadking	ST 1	e4*168/2013*00062	17 - >	1605	SP-HD17-SSA022
	FLH (R/T/X)	FL 3	e4*2924	'14 - >	1597	SP-HD18-SSA001
	FLH (R/T/X)	FL 3	e4*2924	'14 - >	484	SP-HD16-SSA012
	FLH (T/X/XS)	FL 3	e4*00016	17 - >	1666	SP-HD17-SSA001
	FLH (T/X/XS)	FL 3	e4*00016	17 - >	1799	SP-HD17-SSA001
	FLH (T/X/XS)	FL 3	e4*00016	17 - >	1597	SP-HD17-SSA014
	FLHS Electra Glide	FLT	C 559	'84 - '94	484	SP-HD13-SSA013
	FLHT Electra Glide	FLT	C 559	'92 - '99	484	SP-HD13-SSA017
	FLHT Electra Glide	FLT	C 559	'88 - '95	484	SP-HD13-SSA015
	FLHT Electra Glide	FLT	C 559	'96 - '99	484	SP-HD13-SSA012
	FLHT Electra Glide	FL 1	e4*0030	'96 - '99	484	SP-HD13-SSA012
	FLHT Electra Glide	FL 1	e4*0030	'99 - '06	1031	SP-HD14-SSA005
	FLHT/ FLT with single cartridge fork	FLT	C 559	'02 - '05	1505 + 1562	SP-HD14-SSA009
	FLHTCU Electra Glide Ultra - Classic	FLT	C 559	'88 - '98	484	SP-HD13-SSA015
	FLHTCUSE 4/5/6/7/8 CVO	FL 1	e4*0030	09 - >	1031	SP-HD18-SSA009
	FLHTCUTG	TG 1	e4*168/2013*00025	14 - 18	1673	SP-HD18-SSA015
	FLHTCUTG	TG 1	e4*168/2013*00025	19 - >	1673	SP-HD18-SSA015
	FLHTKL	FL 1	e4*0030	15 - 16	1597 +1651	SP-HD18-SSA018
	FLHX Streetglide	FL 4	e4*168/2013*00166	24 - >	1799	SP-HD19-SSA001

Prüfbericht Nr. 194KA0024-03
 Test Report No.

 Fahrzeugtyp / Typ : SPA
 Vehicle type / Type

 Hersteller : Hyperpro Sales B.V.
 Manufacturer

Anlage 1

Fahrzeug					Austauschgabelfedern	
Hersteller	Handelsbezeichnung	Typ	EG-BE / ABE **	Baujahr	Ausführung	Kennzeichnung
	FLHX Streetglide	FL 4	e4*168/2013*00166	24 - >	1597	SP-HD19-SSA002
	FLRT FREEWHEELER	TG 1	e4*168/2013*00025	15 - 18	1705	SP-HD17-SSA030
	FLSB sportglide	ST 1	e4*0062	18 - >	1726	SP-HD17-SSA007
	FLSB sportglide	ST 1	e4*0062	18 - >	1683	SP-HD17-SSA028
	FLSL	ST 1	e4*168/2013*00062	18 - >	1705	SP-HD17-SSA009
	FLSL	ST 1	e4*168/2013*00062	18 - >	1605	SP-HD17-SSA024
	FLSTC Heritage Softail Classic	FXST	D 312	'89 - '99	382	SP-HD13-SSA020
	FLST C/F/N	FS 2	e4*0002	'00 - '06	1385	SP-HD14-SSA008
	FLST C/F/N	FS 2	e4*0002	'00 - '06	382	SP-HD14-SSA014
	FLST C/F/N	FS 2	e4*0029	'07 ->	1385	SP-HD16-SSA002
	FLST C/F/N	FS 2	e4*0029	'07 ->	381	SP-HD16-SSA014
	FLSTF Fat Boy	FXST	D 312	'89 - '99	382	SP-HD13-SSA019
	FLSTF Fat Boy	FS 2	e4*0002	'00 - '06	1385	SP-HD14-SSA008
	FLSTF Fat Boy	FS 2	e4*0029	'07 ->	1385	SP-HD16-SSA002
	FLSTN Heritage Softail Nostalgia	FXST	D 312	'92 - '99	382	SP-HD13-SSA021
	FLTR	FL 3	e4*2924	'14 - 16	1597	SP-HD18-SSA001
	FLTR	FL 3	e4*00016	'17->	1597	SP-HD18-SSA001
	FLTRS	FL 3	e4*00016	17->	1597	SP-HD18-SSA001
	FLTRX SE	FL 3	e4*00016	17 - >	1666	SP-HD17-SSA003
	FLTRX SE	FL 3	e4*00016	18 - >	1490	SP-HD17-SSA017
	FLTRX SE	FL 3	e4*00016	18 - >	1673	SP-HD17-SSA018
	FLTRX SE	FL 3	e4*00016	18 - >	1789	SP-HD17-SSA019
	FLTR	FL 2	e4*1918	'17->	1597	SP-HD18-SSA001
	FLTRS	FL 2	e4*1918	17->	1597	SP-HD18-SSA001
	FLTRX SE	FL 2	e4*1918	17 - >	1666	SP-HD17-SSA003
	FLTRX SE	FL 2	e4*1918	18 - >	1490	SP-HD17-SSA017
	FLTRX SE	FL 2	e4*1918	18 - >	1673	SP-HD17-SSA018

Prüfbericht Nr. 194KA0024-03
 Test Report No.

 Fahrzeugtyp / Typ : SPA
 Vehicle type / Type

 Hersteller : Hyperpro Sales B.V.
 Manufacturer

Anlage 1

Fahrzeug					Austauschgabelfedern	
Hersteller	Handelsbezeichnung	Typ	EG-BE / ABE **	Baujahr	Ausführung	Kennzeichnung
	FLTRX SE	FL 2	e4*1918	18 - >	1789	SP-HD17-SSA019
	FXBB	ST 1	e4*168/2013*00062	18 - >	1705	SP-HD17-SSA008
	FXBB	ST 1	e4*168/2013*00062	18 - >	1789	SP-HD17-SSA023
	FXBB	ST 1	e4*168/2013*00062	18 - >	1605	SP-HD17-SSA034
	FXBR (S)	ST 1	e4*00062	18 - >	1705	SP-HD17-SSA005
	FXBR (S)	ST 1	e4*00062	18 - >	1605	SP-HD17-SSA020
	FXFB (S)	ST 1	e4*00062	18 - >	1707	SP-HD17-SSA006
	FXFB (S)	ST 1	e4*00062	18 - >	1726	SP-HD17-SSA033
	FXD	FD 2	e4*0414	'07 - '10	1152	SP-HD16-SSA009
	FXD Dyna Glide	FXD	F 695	'95 - '05	172	SP-HD13-SSA005
	FXD Dyna Super Glide	FD 1	e4*0029	'99 - '06	172	SP-HD13-SSA005
	FXDB Dyna Street-Bob	FD 2	e4*0414	'06 ->	1152	SP-HD14-SSA006
	FXDC DYNA Super Glide Custom	FLT	C 559	'07 ->	1152	SP-HD16-SSA001
	FXDCI Dyna Super Glide Custom	FD 1	e4*0029	'04 - '05	1084	SP-HD14-SSA004
	FXDF Dyna Fat Bob	FD 2	e4*1918	'09 -13	1490	SP-HD16-SSA003
	FXDF Dyna Fat Bob	FD 2	e4*1918	'14 ->	1490	SP-HD16-SSA007
	FXDL Dyna Lowrider	FD 2	e4*0414	'93 - '05	1095	SP-HD13-SSA022
	FXDL Dyna Lowrider	FD 2	e4*0414	'06 - '13	1152	SP-HD16-SSA008
	FXDL Dyna Lowrider	FD 2	e4*0414	'14 ->	1490	SP-HD16-SSA011
	FXDLS Dyna Lowrider	FD 2	e4*0414	15 - 17	1673+1674	SP-HD18-SSA005
	FXDLS Dyna Lowrider	FD 2	e4*0414	15 - 17	1651+1405	SP-HD18-SSA008
	FXDR	ST 1	e4*168/2013*00062	18 - >	1440	SP-HD17-SSA014
	FXDS-CONV Dyna Glide Convertible	FXD	F 695	'89 - '93	172	SP-HD13-SSA002
	FXDWG Dyna Wide Glide	FD 1	e4*0029	'99 - '05	1075	SP-HD14-SSA002
	FXDWG Dyna Wide Glide	FD 1	e4*0029	'99 - '05	1385	SP-HD14-SSA010
	FXDWG Dyna Wide Glide	FLT	C 559	'06 ->	1490	SP-HD16-SSA006
	FXDWG Dyna Wide Glide	FLT	C 559	'06 ->	1605	SP-HD16-SSA006

Prüfbericht Nr. 194KA0024-03
 Test Report No.

 Fahrzeugtyp / Typ : SPA
 Vehicle type / Type
 Hersteller : Hyperpro Sales B.V.
 Manufacturer

Anlage 1

Fahrzeug					Austauschgabelfedern	
Hersteller	Handelsbezeichnung	Typ	EG-BE / ABE **	Baujahr	Ausführung	Kennzeichnung
	FXDWG Dyna Wide Glide	FD 2	e4*2002/24*0414	'06 ->	1490	SP-HD16-SSA006
	FXDWG Dyna Wide Glide	FD 2	e4*2002/24*0414	'06 ->	1605	SP-HD16-SSA006
	FXDX Dyna Super Glide Sport	FXD	F 695	'98 - '99	172	SP-HD13-SSA018
	FXDX Dyna Super Glide Sport	FD 1	e4*0029	'99 - '07	405	SP-HD14-SSA001
	FXDX Dyna Super Glide Sport	FD 1	e4*0029	'99 - '07	1681	SP-HD14-SSA001
	FXDX Dyna Super Glide Sport	FD 1	e4*0029	'99 - '07	1352	SP-HD14-SSA013
	FXFB(S) FAT BOB	ST 1	e4*168/2013*00062	18 ->	1707	SP-HD17-SSA006
	FXLR Low Rider Custom	FXR	C 456	'87 - '91	372	SP-HD13-SSA009
	FXLR	ST 1	e4*168/2013*00062	18 ->	1705	SP-HD17-SSA012
	FXLR	ST 1	e4*168/2013*00062	18 ->	1605	SP-HD17-SSA025
	FXLRS	ST 1	e4*168/2013*00062	18 ->	1707	SP-HD18-SSA011
	FXLRS	ST 1	e4*168/2013*00062	18 ->	1726	SP-HD18-SSA013
	FXLRS	ST 1	e4*168/2013*00062	22 ->	1726	SP-HD18-SSA021
	FXLRS(ST) LOW RIDER S	ST 1	e4*168/2013*00062	18 ->	1707	SP-HD18-SSA016
	FXLRS(ST) LOW RIDER ST	ST 1	e4*168/2013*00062	22 ->	1707	SP-HD18-SSA019
	FXLRS(ST) LOW RIDER ST	ST 1	e4*168/2013*00062	22 ->	1707	SP-HD18-SSA020
	FXR Super Glide	FXR	C 456	'88 - '93	372	SP-HD13-SSA010
	FXR	FXR	C 456	'88 - '93	372	SP-HD13-SSA010
	FXR	FXR	C 456	'89 - '94	172	SP-HD13-SSA004
	FXRP Police	FXR	C 456	'89 - '94	172	SP-HD13-SSA004
	FXRS Low Rider Sport 1340	FXR	C 456	'88 - '93	372	SP-HD13-SSA011
	FXRS Low Rider Sport 1340	FXR	C 456	'88 - '92	172	SP-HD13-SSA001
	FXRT Sport Glide 1340	FXR	C 456	'84 - '89	172	SP-HD13-SSA003
	FXRT Sport Glide 1340	FXR	C 456	'84 - '89	2025	SP-HD13-SSA020
	FXSB Breakout	FS 2	e4*0002	'13->	1605	SP-HD18-SSA002
	FXSE Breakout	FS 2	e4*0002	16 ->	1421	SP-HD18-SSA006
	FXSE Breakout	FS 2	e4*0002	16 ->	1675	SP-HD18-SSA007

Prüfbericht Nr. 194KA0024-03
 Test Report No.

 Fahrzeugtyp / Typ : SPA
 Vehicle type / Type
 Hersteller : Hyperpro Sales B.V.
 Manufacturer

Anlage 1

Fahrzeug					Austauschgabelfedern	
Hersteller	Handelsbezeichnung	Typ	EG-BE / ABE **	Baujahr	Ausführung	Kennzeichnung
	FXST	ST 1	e4*168/2013*00062	20 - >	1705	SP-HD17-SSA015
	FXST	ST 1	e4*168/2013*00062	20 - >	1605	SP-HD17-SSA026
	FXSTB Softail Night Train	FS 2	e4*0002	'00 - '15	1075	SP-HD14-SSA007
	FXST B/C/D Softail	FS 2	e4*0002	'00 - '15	1385	SP-HD14-SSA011
	FXST B/C/D Softail	FS 2	e4*0002	'00 - '15	1075	SP-HD14-SSA007
	FXSTC Softail	FS 2	e4*0002	'84 - '99	382	SP-HD13-SSA023
	FXSTC Softail	FS 2	e4*0002	'84 - '99	1075	SP-HD13-SSA023
	FXSTD Softail Deuce	FS 2	e4*0002	'00 - '13	1075	SP-HD14-SSA007
	FXWG / FXDWG DYNA WIDE GLIDE	FS 2	e4*0002	80 - 99	1075	SP-HD13-SSA024
	NIGHTSTER / RH975	RB 1	e4*168/2013*00132	22 - >	1857	SP-HD09-SSA001
	PAN AMERICA	1 ZD	e4*168/2013*00131	21 - >	1859	SP-HD12-SSA021
	PAN AMERICA	1 ZD	e4*168/2013*00131	21 - >	1861	SP-HD12-SSA022
	SPORTSTER S	1 ZC	e4*168/2013*00131	21 - >	781	SP-HD12-SSA023
	SPORTSTER S	1 ZC	e4*168/2013*00131	21 - >	331	SP-HD12-SSA024
	VRSC	VR 1	e4*0130	'09 - '17	1421	SP-HD11-HSA020
	VRSCA V-Rod	VR 1	e4*0130	'02 - '06	1093	SP-HD11-SSA001
	VRSCAW V-Rod	VR 1	e4*0130	'07 - '16	1405	SP-HD11-SSA004
	VRSCB V-Rod	VR 1	e4*0130	'04 - '06	1093	SP-HD11-SSA002
	VRSCDX Night-Rod Special	VR 1	e4*0130	'07 - '11	1405	SP-HD11-SSA004
	VRSCDX	VR 1	e4*0130	'12 - >	1421	SP-HD12-SSA009
	VRSCF V-Rod Muscle (upsd fork)	VR 1	e4*0130	'09 - >	1421	SP-HD12-SSA006
	VRSCR Street-Rod	VR 2	e4*0307	'06 - >	1108	SP-HD11-SSA003
	XG 500 (STREET 500)	XG 1	e11*2002/24*1687	15>	1625	SP-HD05-SSA001
	XG 750 (STREET 750)	XG 1	e11*2002/24*1687	15>	1625	SP-HD07-SSA001
	XL 883	XL 2	e4*0208	'97 - >	1095	SP-HD08-SSA014
	XL 883 Iron	XL 2	e4*0208	'08 - >	1299	SP-HD08-SSA008
	XL 883 Iron	XL 2	e4*0208	14>	1681	SP-HD08-SSA011

Prüfbericht Nr. 194KA0024-03
 Test Report No.

 Fahrzeugtyp / Typ : SPA
 Vehicle type / Type

 Hersteller : Hyperpro Sales B.V.
 Manufacturer

Anlage 1

Fahrzeug					Austauschgabelfedern	
Hersteller	Handelsbezeichnung	Typ	EG-BE / ABE **	Baujahr	Ausführung	Kennzeichnung
	XL 883 Iron	XL 2	e4*0208	'16 ->	1681	SP-HD08-SSA012
	XL 883 Iron	XL 2	e4*00022	'16 ->	1681	SP-HD08-SSA012
	XL 883 C Sportster Custom	XL 2	e4*0208	'05 ->	1084	SP-HD08-SSA004
	XL 883 C Sportster Custom	XL 2	e4*0208	'01 ->	1095	SP-HD08-SSA006
	XL 883 Nightster	XL 2	e4*0208	'09 ->	1299	SP-HD08-SSA009
	XL 883 Sportster	XL 2	e4*0208	'05 ->	1084	SP-HD08-SSA005
	XL 883 Sportster Custom	XL 2	e4*0208	'01 ->	1095	SP-HD08-SSA006
	XL 883 Sportster Low	XL 2	e4*0208	'05 ->	1084	SP-HD08-SSA007
	XL 883 Sportster Low	XL 2	e4*0208	'05 ->	1084	SP-HD08-SSA008
	XL 883 Super Low	XL 2	e4*0208	16 ->	1681	SP-HD08-SSA010
	XL 883 Super Low	XL 2	e4*00022	16 ->	1681	SP-HD08-SSA010
	XL Forty Eight (48)	LC 3 C	e4*0208	'10 ->	1559	SP-HD12-SSA008
	XL 1200	XL 2	e4*0208	'97 ->	1095	SP-HD08-SSA014
	XL 1200 Custom	XL 2	e4*00022	16 ->	1681	SP-HD12-SSA013
	XL 1200 Custom	XL 2	e4*0208	16 ->	1681	SP-HD12-SSA013
	XL 1200 C Sportster Custom	XL 2	e4*0208	'01 ->	1095	SP-HD08-SSA006
	XL 1200 C Sportster Custom	XL 2	e4*0208	'05 ->	1084	SP-HD08-SSA004
	XL 1200 CX	XL 2	e4*00022	16 ->	523	SP-HD12-SSA017
	XL 1200 Low	XL 2	e4*0208	'06 -12	1084	SP-HD12-SSA015
	XL 1200 N Nightster	XL 2	e4*0208	'07 -12	1299	SP-HD12-SSA004
	XL 1200 NS IRON	XL 2	e4*00021	18 ->	1681	SP-HD12-SSA018
	XL 1200 Sportster	XL 2	e4*0208	'05 ->	1084	SP-HD08-SSA005
	XL 1200 Sportster Low	XL 2	e4*0208	'05 ->	1084	SP-HD08-SSA007
	XL 1200 S Sport	XL 1	e4*0028	'98 ->	676	SP-HD12-SSA003
	XL 1200 T	XL 1	e4*0028	14 ->	1084	SP-HD12-SSA014
	XL 1200 T	XL 2	e4*00022	16 ->	1084	SP-HD12-SSA014
	XL 1200 V	XL 2	e4*0208	12 ->	1121	SP-HD12-SSA016

Prüfbericht Nr. 194KA0024-03
 Test Report No.

 Fahrzeugtyp / Typ : SPA
 Vehicle type / Type
 Hersteller : Hyperpro Sales B.V.
 Manufacturer

Anlage 1

Fahrzeug					Austauschgabelfedern	
Hersteller	Handelsbezeichnung	Typ	EG-BE / ABE **	Baujahr	Ausführung	Kennzeichnung
	XL 1200 X 48	XL 2	e4*00021	16 - >	1651+1405	SP-HD12-SSA010
	XLH 883 Hugger	XL 2	C 560	'88 - '91	145	SP-HD08-SSA002
	XLH 833 Hugger	XL 2	C 560	'92 - >	528	SP-HD08-SSA003
	XLH 833 Hugger	XL 2	C 560	'92 - >	2073	SP-HD08-SSA003
	XLH 883 Sportster	XL 2	C 560	'88 - '94	145	SP-HD08-SSA001
	XLH 1200 Sportster	XL 2	C 560	'88 - '94	145	SP-HD12-SSA001
	XLH 1200 Sportster	XL 2	C 560	'95 - >	528	SP-HD12-SSA002
	XR 1200	XR 1	e4*1789	'08 - >	1077	SP-HD12-SSA005
	XR 1200 X	XR 1	e4*1789	'09 - >	1104+ FOC09	SP-HD12-SSA007
HONDA	CBF 250	MC 35	e4*0270	'05 - '09	1121	SP-HO02-SSA010
BRASILIA (BR)	CB 600 F Hornet	PC 38	e3*0231	'03 - '04	1006	SP-HO06-SSA019
HONDA ITALIA	CB 600 F Hornet	PC 38	e3*0231	'05 - '06	1001	SP-HO06-SSA022
(I)	CB 600 F Hornet	PC 38	e3*0231	'05 - '06	1138	SP-HO06-SSA023
	CB 600 F Hornet	PC 36	e3*0101	'07 - >	1071	SP-HO06-SSA026
	CB 600 F Hornet	PC 36	e3*0101	'07 - >	1239	SL-HO06-SSA004 L9
	CB 600 F Hornet	PC 36	e3*0101	'07 - >	1240	SL-HO06-SSA005 L9,5
	CB 600 F Hornet	PC 36	e3*0101	'07 - >	1241	SL-HO06-SSA006 L10
	CB 600 S Hornet	PC 38	e3*0231	'03 - '04	1006	SP-HO06-SSA019
	CB 600 S Hornet	PC 38	e3*0231	'05 - '06	1138	SP-HO06-SSA023
	CB 600 S Hornet	PC 41	e3*0454	'07 - >	1071	SP-HO06-SSA026
	CB 600 S Hornet	PC 41	e3*0454	'07 - >	1239	SL-HO06-SSA004 L9
	CB 600 S Hornet	PC 41	e3*0454	'07 - >	1240	SL-HO06-SSA005 L9,5
	CB 600 S Hornet	PC 41	e3*0454	'07 - >	1241	SL-HO06-SSA006 L10
	CB 650 F	RC 75	e13*0678	'14 - >	1608	SP-HO06-SSA050
	CB 650 F	RC 75	e13*0678	'14 - >	1122	SP-HO06-SSA051
	CB 1000 R	SC 60	e4*1912	'08 - >	902	SP-HO10-SSA024

Prüfbericht Nr. 194KA0024-03
 Test Report No.

 Fahrzeugtyp / Typ : SPA
 Vehicle type / Type

 Hersteller : Hyperpro Sales B.V.
 Manufacturer

Anlage 1

Fahrzeug					Austauschgabelfedern	
Hersteller	Handelsbezeichnung	Typ	EG-BE / ABE **	Baujahr	Ausführung	Kennzeichnung
	CB 1000 R	SC 60	e4*1912	'08 ->	1242	SL-HO10-SSA016 L9
	CB 1000 R	SC 60	e4*1912	'08 ->	1243	SL-HO10-SSA017 L9,5
	CB 1000 R	SC 60	e4*1912	'08 ->	1244	SL-HO10-SSA018 L10
	CB 1000 R	SC 60	e4*1912	'08 ->	1375	SP-HO10-SSA025
	CBF 500	PC 39	e3*0244	'05 - '08	1043	SP-HO05-SSA019
	CBF 500	PC 39	e3*0244	'05 - '08	1006	SP-HO05-SSA003
	CBF 600 N	PC 38	e3*0231	'04 - '07	1006	SP-HO06-SSA020
	CBF 600 N	PC 38	e3*0231	'04 - '07	1043	SP-HO06-SSA040
	CBF 600 N	PC 43	e3*0490	'08 ->	1006	SP-HO06-SSA039
	CBF 600 N	PC 43	e3*0490	'08 ->	1630	SP-HO06-SSA052
	CBF 600 S	PC 38	e3*0231	'04 - '07	1006	SP-HO06-SSA020
	CBF 600 N	PC 43	e3*0490	'08 ->	1043	SP-HO06-SSA054
	CBF 600 S	PC 38	e3*0231	'04 - '07	1043	SP-HO06-SSA040
	CBF 600 S	PC 43	e3*0490	'08 ->	1006	SP-HO06-SSA039
	CBF 600 S	PC 43	e3*0490	'08 ->	1630	SP-HO06-SSA052
	CBF 600 S	PC 43	e3*0490	'08 ->	1043	SP-HO06-SSA054
	CBF 1000 A	SC 58	e3*0373	'06 - '09	1006	SP-HO10-SSA016
	CBF 1000 A	SC 58	e3*0373	'06 - '09	1102	SP-HO10-SSA015
	CBF 1000 F	SC 64	e3*0373	'10 ->	1006	SP-HO10-SSA031
	XL 650 V Transalp	RD 10	e3*0017	'00 - '02	540	SP-HO06-SSA013
	XL 1000 V Varadero	SD 02	e4*0059	'03 - '05	64	SP-HO10-SSA009
	XL 1000 VA Varadero	SD 02	e4*0059	'04 - '05	1119	SP-HO10-SSA013
Honda (TH)	Z 125 M (monkey)	JB 02	e13*168/2013*00410	18 ->	1748	SP-HO01-SSA020
	Z 125 M (monkey)	JB 03	e13*168/2013*01085	18 ->	1748	SP-HO01-SSA020
Honda (J)	C 125 A (super Cub)	A 48	e13*168/2013*00481	18->	1825	SP-HO01-SSA019
	C 125 A (super Cub)	JA 58	e13*168/2013*01094	20->	1825	SP-HO01-SSA019
	CB 1	NC 27	-	'89 - '95	62	SP-HO04-SSA001

Prüfbericht Nr. 194KA0024-03
 Test Report No.

 Fahrzeugtyp / Typ : SPA
 Vehicle type / Type

 Hersteller : Hyperpro Sales B.V.
 Manufacturer

Anlage 1

Fahrzeug					Austauschgabelfedern	
Hersteller	Handelsbezeichnung	Typ	EG-BE / ABE **	Baujahr	Ausführung	Kennzeichnung
	CB 250 F Hornet	MC 31	-	'96 - '01	388	SP-HO02-SSA001
	CB 300 R	NC 55	e13*168/2013*00368	14 - >	1352	SP-HO03-SSA005
	CB 360 G	CB 360	9126	'74 - '76	1415	SP-HO03-SSA002
	CB 400 F 2 N	NC 31	-	'92 - '97	1278	SL-HO04-SSA008 L8,5
	CB 400 F 2 N	NC 31	-	'92 - '97	1279	SL-HO04-SSA009 L9
	CB 400 F 2 N	NC 31	-	'92 - '97	1280	SL-HO04-SSA010 L9,5
	CB 400 F 2 N	NC 31	-	'92 - '97	1281	SL-HO04-SSA011 L10
	CB 400 F 2 N	NC 31	-	'92 - '97	231	SP-HO04-SSA002
	CB 400 four	CB 400 F	9465	'75 - '77	1415	SP-HO04-SSA014
	CB 400 Hyper V-Tec	NC 39	-	'98 - '04	1040	SP-HO04-SSA007
	CB 400 N	CB 400 T	A 400	'78	2072	SP-HO04-SSA011
	CB 400 SF Super Four	NC 39	-	'97	1122	SP-HO04-SSA009
	CB 400 X			21 - >	1102	SP-HO04-SSA023
	CB 450 N	PC 14	-	'85	2065	SP-HO04-SSA013
	CB 450 S	PC 17	-	'85	2065	SP-HO04-SSA013
	CB 500	PC 26	G 555	'93 - '96	420	SP-HO05-SSA001
	CB 500 F	PC 45	E13*0601	'13->	1041	SP-HO05-SSA020
	CB 500 F	PC 58	e13*168/2013*00056	'15->	1041	SP-HO05-SSA020
	CB 500 F	PC 58	e13*168/2013*00056	'15 - 18	1122	SP-HO05-SSA022
	CB 500 F	PC 63	e13*168/2013*00508	19 - >	1102	SP-HO05-SSA029
	CB 500 F	PC 71	e13*168/2013*01854	22 - >	1750+1803	SP-HO05-SSA034
	CB 500 X	PC 46	E13*0622	'13->	1041	SP-HO05-SSA020
	CB 500 X	PC 56	E13*00093	'13->	1041	SP-HO05-SSA023
	CB 500 X	PC 64	e13*168/2013*00523	18->	1739	SP-HO05-SSA024
	CB 500 X	PC 64	e13*168/2013*00523	18->	1739	SP-HO05-SSA031
	CB 500 X	PC 64	e13*168/2013*00523	18->	1738	SP-HO05-SSA031
	CB 500 XA (NX 500)	PC 72	e13*168/2013*01855	24->	1738	SP-HO05-SSA033

Prüfbericht Nr. 194KA0024-03
 Test Report No.

 Fahrzeugtyp / Typ : SPA
 Vehicle type / Type

 Hersteller : Hyperpro Sales B.V.
 Manufacturer

Anlage 1

Fahrzeug					Austauschgabelfedern	
Hersteller	Handelsbezeichnung	Typ	EG-BE / ABE **	Baujahr	Ausführung	Kennzeichnung
	CB 500 four	CB 500 F	7943	'71 - '77	2011	SP-HO05-SSA004
	CB 550 K	CB 550 K	A 286	'76 - '78	1045	SP-HO05-SSA016
	CB 650	RC 03	A 969	'81 - '85	2012	SP-HO06-SSA027
	CB 650 F	RC 97	e13*00098	17 - >	1608	SP-HO06-SSA058
	CB 650 R	RH 02	e13*168/2013*00501	19->	1736+1737	SP-HO06-SSA059
	CB 650 R	RH 02	e13*168/2013*00502	19->	1736+1737	SP-HO06-SSA059
	CB 650 R	RH 08	e4*168/2013*00124	19->	1736+1737	SP-HO06-SSA059
	CB 650 R	RH 08	e4*168/2013*00125	19->	1736+1737	SP-HO06-SSA059
	CB 650 SC	RC 08	C 471	'81 - '85	2004	SP-HO06-SSA028
	CB 750 F Bol'd Or	RC 04	B 770	'81 - '83	2012	SP-HO07-SSA013
	CB 750 K	CB 750 K	A 287	'71 - '78	1045	SP-HO07-SSA014
	CB 750 K	RC 01	A 968	'79 - '81	2012	SP-HO07-SSA015
	CB 600 F Hornet	PC 34	K 016	'98 - '02	302	SP-HO06-SSA006
	CB 600 F Hornet	PC 34	K 016	'98 - '02	1113	SP-HO06-SSA043
	CB 600 F Hornet	PC 34	K 016	'98 - '02	1245	SL-HO06-SSA010 L8,5
	CB 600 F Hornet	PC 34	K 016	'98 - '02	1246	SL-HO06-SSA011 L9
	CB 600 F Hornet	PC 34	K 016	'98 - '02	1247	SL-HO06-SSA012 L9,5
	CB 600 S Hornet	PC 34	K 016	'98 - '02	1113	SP-HO06-SSA043
	CB 600 S Hornet	PC 34	K 016	'98 - '02	302	SP-HO06-SSA006
	CB 600 S Hornet	PC 34	K 016	'98 - '02	1245	SL-HO06-SSA010 L8,5
	CB 600 S Hornet	PC 34	K 016	'98 - '02	1246	SL-HO06-SSA011 L9
	CB 600 S Hornet	PC 34	K 016	'98 - '02	1247	SL-HO06-SSA012 L9,5
	CB 600	PC 36	e3*92/61*0101	'05 - '06	1001	SP-HO06-SSA022
	CB 650 R	RH 02	e13*168/2013*00501	19 - >	1736+1737	SP-HO06-SSA059
	CB 650 R	RH 02	e13*168/2013*00502	19 - >	1736+1737	SP-HO06-SSA059
	CB 650 R	RH 08	e4*168/2013*00124	19 - >	1736+1737	SP-HO06-SSA059
	CB 650 R	RH 08	e4*168/2013*00125	19 - >	1736+1737	SP-HO06-SSA059

Prüfbericht Nr. 194KA0024-03
 Test Report No.

 Fahrzeugtyp / Typ : SPA
 Vehicle type / Type
 Hersteller : Hyperpro Sales B.V.
 Manufacturer

Anlage 1

Fahrzeug					Austauschgabelfedern	
Hersteller	Handelsbezeichnung	Typ	EG-BE / ABE **	Baujahr	Ausführung	Kennzeichnung
	CB 650 R	RH 16		24 - >	1736+1749	SP-HO06-SSA069
	CB 750 (Hornet)	RH 12	e6*168/2013*00129	23 - >	1737+1193	SP-HO07-SSA058
	CB 750 Seven Fifty	RC 42	G 035	'92 - '03	247	SP-HO07-SSA006
	CB 750 Seven Fifty	RC 42	G 035	01 - 08	276	SP-HO07-SSA055
	CB 750 Seven Fifty	RC 42	G 035	04 - 08	276	SP-HO07-SSA056
	CB 900 F Bol'd Or	SC 01	B 012	'80	2068	SP-HO09-SSA010
	CB 900 FB Bol'd Or	SC 09	C 583	'82	2031	SP-HO09-SSA012
	CB 900 FB Bol'd Or	SC 01	B 012	'81	2052	SP-HO09-SSA011
	CB 900 F Hornet	SC 48	e13*0051	'02 - '03	1265	SL-HO09-SSA021 L10
	CB 900 F Hornet	SC 48	e13*0051	'02 - '03	1262	SL-HO09-SSA018 L8,5
	CB 900 F Hornet	SC 48	e13*0051	'02 - '03	1263	SL-HO09-SSA019 L9
	CB 900 F Hornet	SC 48	e13*0051	'02 - '03	1264	SL-HO09-SSA020 L9,5
	CB 900 F Hornet	SC 48	e13*0051	'02 - '03	756	SP-HO09-SSA006
	CB 900 F Hornet	SC 48	e13*0051	'04 - '05	1141	SP-HO09-SSA008
	CB 1000 F	SC 30	G 341	'93 - '96	240	SP-HO10-SSA001
	CB 1000 R	SC 80	e4*168/2013*00080	18 >	1123	SP-HO10-SSA045
	CB 1000 R	SC 80	e4*168/2013*00080	18 >	1214	SP-HO10-SSA046
	CB 1100	SC 65	e4*2859	'10 - '15	68	SP-HO11-SSA013
	CB 1100 EX	SC 78	e4*00048	'14 - >	0068+0356	SP-HO11-SSA015
	CB 1100 F Bol'd Or	SC 11	C 798	'83 - '85	2031	SP-HO11-SSA008
	CB 1100 R Bol'd Or	SC 05	C 132	'82	2004	SP-HO11-SSA009
	CB 1100 R Bol'd Or	SC 08	C 473	'83	2085	SP-HO11-SSA010
	CB 1100 R Bol'd Or	SC 08	C 473	'83	307	SP-HO10-SSA020
	CB 1100 SF X11 Super Four	SC 42	e4*0026	'99 - '04	401	SP-HO11-SSA007
	CB 1100 RS				1676+1176	SP-HO11-SSA016
	CB 1300 F	SC 54	e4*0187	'03 - '06	894	SP-HO13-SSA004
	CB 1300 F	SC 54	e4*0187	'10 - '11	894	SP-HO13-SSA008

Prüfbericht Nr. 194KA0024-03
 Test Report No.

 Fahrzeugtyp / Typ : SPA
 Vehicle type / Type

 Hersteller : Hyperpro Sales B.V.
 Manufacturer

Anlage 1

Fahrzeug					Austauschgabelfedern	
Hersteller	Handelsbezeichnung	Typ	EG-BE / ABE **	Baujahr	Ausführung	Kennzeichnung
	CB 1300 S	SC 54	e4*0187	'03 - '06	894	SP-HO13-SSA004
	CB 1300 SF	SC 54	e4*0187	'10 - '16	894	SP-HO13-SSA008
	CB 1300 SF Big	SC 40	-	'98 - '00	715	SP-HO13-SSA002
	CB 1300 X 4	SC 38	-	'97 - '02	1179	SP-HO13-SSA001
	CB 1300 X 4	SC 38	-	'97 - '02	1179	SP-HO13-SSA001
	CBR 250 R	MC 41	e13*0457	'11- >	1354	SP-HO02-SSA014
	CBR 250 R	MC 41	e13*0457	'11 ->	1352	SP-HO02-SSA013
	CBR 300 R	NC 51	e13*0673	14 - >	1352	SP-HO03-SSA005
	CBR 400 RR Tri Arm	NC 23	-	'88 - '89	1113	SP-HO04-SSA015
	CBR 400 RR Gull Arm	NC 29	-	'90 - '93	402	SP-HO04-SSA003
	CBR 400 RR Gull Arm	NC 29	-	'90 - '93	1278	SL-HO04-SSA004 L8,5
	CBR 400 RR Gull Arm	NC 29	-	'90 - '93	1279	SL-HO04-SSA005 L9
	CBR 400 RR Gull Arm	NC 29	-	'90 - '93	1280	SL-HO04-SSA006 L9,5
	CBR 400 RR Gull Arm	NC 29	-	'90 - '93	1281	SL-HO04-SSA007 L10
	CBR 500 R	PC 62	e13*168/2013*00507	19 - >	1102	SP-HO05-SSA030
	CBR 600 F	PC 19	E 515	'87 - '88	172	SP-HO06-SSA014
	CBR 600 F	PC 23	E 978	'89 - '90	172	SP-HO06-SSA014
	CBR 600 F	PC 25	F 648	'91 - '93	23	SP-HO06-SSA001
	CBR 600 F	PC 31	H 002	'93 - '97	131	SP-HO06-SSA003
	CBR 600 F	PC 31	H 002	'93 - '95	1176	SP-HO06-SSA041
	CBR 600 F	PC 31	H 002	'93 - '97	1245	SL-HO06-SSA013 L8,5
	CBR 600 F	PC 31	H 002	'93 - '97	1246	SL-HO06-SSA014 L9
	CBR 600 F	PC 31	H 002	'93 - '97	1247	SL-HO06-SSA015 L9,5
	CBR 600 F	PC 31	H 002	'93 - '97	1274	SL-HO06-SSA030 L8,5
	CBR 600 F	PC 31	H 002	'93 - '97	1275	SL-HO06-SSA031 L9
	CBR 600 F	PC 31	H 002	'93 - '97	1276	SL-HO06-SSA032 L9,5
	CBR 600 F	PC 31	H 002	'93 - '97	1277	SL-HO06-SSA033 L10

Prüfbericht Nr. 194KA0024-03
 Test Report No.

 Fahrzeugtyp / Typ : SPA
 Vehicle type / Type

 Hersteller : Hyperpro Sales B.V.
 Manufacturer

Anlage 1

Fahrzeug					Austauschgabelfedern	
Hersteller	Handelsbezeichnung	Typ	EG-BE / ABE **	Baujahr	Ausführung	Kennzeichnung
	CBR 600 F	PC 31	H 002	'93 - '97	1275	SL-HO06-SSA031 L9
	CBR 600 F	PC 31	H 002	'93 - '97	1276	SL-HO06-SSA032 L9,5
	CBR 600 F	PC 35	K 294	'98 - '00	756	SP-HO06-SSA015
	CBR 600 F	PC 35	K 294	'98 - '00	1270	SL-HO06-SSA026 L8,5
	CBR 600 F	PC 35	K 294	'98 - '00	1271	SL-HO06-SSA027 L9
	CBR 600 F	PC 35	K 294	'98 - '00	1272	SL-HO06-SSA028 L9,5
	CBR 600 F	PC 35	K 294	'98 - '00	1273	SL-HO06-SSA029 L10
	CBR 600 F	PC 35	K 294	'98 - '00	1274	SL-HO06-SSA038 L8,5
	CBR 600 F	PC 35	K 294	'98 - '00	1275	SL-HO06-SSA039 L9
	CBR 600 F	PC 35	K 294	'98 - '00	1276	SL-HO06-SSA040 L9,5
	CBR 600 F	PC 35	K 294	'98 - '00	1277	SL-HO06-SSA041 L10
	CBR 600 F	PC 35	K 294	'98 - '00	131	SP-HO06-SSA004
	CBR 600 F	PC 35	K 294	'98 - '00	1104	SP-HO06-SSA005
	CBR 600 F	PC 35	e4*0101	'01 - '06	1262	SL-HO06-SSA022 L8,5
	CBR 600 F	PC 35	e4*0101	'01 - '06	1263	SL-HO06-SSA023 L9
	CBR 600 F	PC 35	e4*0101	'01 - '06	1264	SL-HO06-SSA024 L9,5
	CBR 600 F	PC 35	e4*0101	'01 - '06	1265	SL-HO06-SSA025 L10
	CBR 600 F	PC 35	e4*0101	'01 - '06	756	SP-HO06-SSA015
	CBR 600 F	PC 41	e3*0454	11 - '13	1231	SP-HO06-SSA046
	CBR 600 FS	PC 35	e4*0101	'01 - '06	756	SP-HO06-SSA015
	CBR 600 FS	PC 35	e4*0101	'01 - '06	1262	SL-HO06-SSA022 L8,5
	CBR 600 FS	PC 35	e4*0101	'01 - '06	1263	SL-HO06-SSA023 L9
	CBR 600 FS	PC 35	e4*0101	'01 - '06	1264	SL-HO06-SSA024 L9,5
	CBR 600 FS	PC 35	e4*0101	'01 - '06	1265	SL-HO06-SSA025 L10
	CBR 600 RR	PC 37	e4*0190	'03 - '04	1248	SL-HO06-SSA019 L8,5
	CBR 600 RR	PC 37	e4*0190	'03 - '04	1249	SL-HO06-SSA020 L9
	CBR 600 RR	PC 37	e4*0190	'03 - '04	1250	SL-HO06-SSA021 L9,5

Prüfbericht Nr. 194KA0024-03
 Test Report No.

 Fahrzeugtyp / Typ : SPA
 Vehicle type / Type

 Hersteller : Hyperpro Sales B.V.
 Manufacturer

Anlage 1

Fahrzeug					Austauschgabelfedern	
Hersteller	Handelsbezeichnung	Typ	EG-BE / ABE **	Baujahr	Ausführung	Kennzeichnung
	CBR 600 RR	PC 37	e4*0190	'03 - '04	856	SP-HO06-SSA018
	CBR 600 RR	PC 37	e4*0190	'05 - '06	1019	SP-HO06-SSA021
	CBR 600 RR	PC 37	e4*0190	'05 - '06	1132	SL-HO06-SSA001 L9
	CBR 600 RR	PC 37	e4*0190	'05 - '06	1133	SL-HO06-SSA002 L9,5
	CBR 600 RR	PC 37	e4*0190	'05 - '06	1169	SL-HO06-SSA003 L10
	CBR 600 RR	PC 37	e4*0190	'05 - '06	1302	SL-HO06-SSA046 L8,75
	CBR 600 RR	PC 37	e4*0190	'05 - '06	1303	SL-HO06-SSA047 L9,25
	CBR 600 RR	PC 37	e4*0190	'05 - '06	1304	SL-HO06-SSA048 L9,75
	CBR 600 RR	PC 40	e4*1247	'07 - '10	864	SP-HO06-SSA042
	CBR 600 RR	PC 40	e4*1247	'07 - '12	1071	SP-HO06-SSA025
	CBR 600 RR	PC 40	e4*1247	'07 - '10	1239	SL-HO06-SSA007 L9
	CBR 600 RR	PC 40	e4*1247	'07 - '10	1240	SL-HO06-SSA008 L9,5
	CBR 600 RR	PC 40	e4*1247	'07 - '10	1241	SL-HO06-SSA009 L10
	CBR 600 RR	PC 40	e4*1247	'13 - >	1659	SP-HO06-SSA053
	CBR 600 RR	PC 41	e3*0454	11 ->	1138	SP-HO06-SSA046
	CBR 600 RR	PC 41	e3*0454	11 ->	1294	SP-HO06-SSA047
	CBR 650 F	RC 74	e13*0677	'14->	1176	SP-HO06-SSA048
	CBR 650 R	RH 07	e4*168/2013*00122	19->	1736+1737	SP-HO06-SSA060
	CBR 650 R	RH 01	e13*168/2013*00517	21 ->	1736+1749	SP-HO06-SSA063
	CBR 650 R	RH 01	e13*168/2013*00518	21 ->	1736+1749	SP-HO06-SSA065
	CBR 750 F	RC 27	-	'87 - '95	37	SP-HO07-SSA027
	CBR 900 RR	SC 28	G 034	'92 - '93	85	SP-HO09-SSA001
	CBR 900 RR	SC 28	G 034	'94 - '95	1178	SP-HO09-SSA002
	CBR 900 RR	SC 28	G 034	'94 - '95	1251	SL-HO09-SSA009 L8,5
	CBR 900 RR	SC 28	G 034	'94 - '95	1252	SL-HO09-SSA010 L9
	CBR 900 RR	SC 28	G 034	'94 - '95	1253	SL-HO09-SSA011 L9,5
	CBR 900 RR	SC 29	-	'92 - '93	85	SP-HO09-SSA001

Prüfbericht Nr. 194KA0024-03
 Test Report No.

 Fahrzeugtyp / Typ : SPA
 Vehicle type / Type

 Hersteller : Hyperpro Sales B.V.
 Manufacturer

Anlage 1

Fahrzeug					Austauschgabelfedern	
Hersteller	Handelsbezeichnung	Typ	EG-BE / ABE **	Baujahr	Ausführung	Kennzeichnung
	CBR 900 RR	SC 29	-	'94 - '95	1178	SP-HO09-SSA002
	CBR 900 RR	SC 29	-	'94 - '95	1251	SL-HO09-SSA009 L8,5
	CBR 900 RR	SC 29	-	'94 - '95	1252	SL-HO09-SSA010 L9
	CBR 900 RR	SC 29	-	'94 - '95	1253	SL-HO09-SSA011 L9,5
	CBR 900 RR	SC 33	H 294	'96 - '97	1178	SP-HO09-SSA003
	CBR 900 RR	SC 33	H 294	'96 - '97	1251	SL-HO09-SSA012 L8,5
	CBR 900 RR	SC 33	H 294	'96 - '97	1252	SL-HO09-SSA013 L9
	CBR 900 RR	SC 33	H 294	'96 - '97	1253	SL-HO09-SSA014 L9,5
	CBR 900 RR	SC 33	H 294	'98 - '99	1178	SP-HO09-SSA004
	CBR 900 RR	SC 33	H 294	'98 - '99	547	SP-HO09-SSA004
	CBR 900 RR	SC 33	H 294	'98 - '99	1251	SL-HO09-SSA015 L8,5
	CBR 900 RR	SC 33	H 294	'98 - '99	1252	SL-HO09-SSA016 L9
	CBR 900 RR	SC 33	H 294	'98 - '99	1253	SL-HO09-SSA017 L9,5
	CBR 900 RR	SC 44	e13*0019	'00 - '01	1129	SL-HO09-SSA001 L9
	CBR 900 RR	SC 44	e13*0019	'00 - '01	1130	SL-HO09-SSA002 L9,25
	CBR 900 RR	SC 44	e13*0019	'00 - '01	1131	SL-HO09-SSA003 L9,5
	CBR 900 RR	SC 44	e13*0019	'00 - '01	1144	SP-HO09-SSA005
	CBR 900 RR	SC 44	e13*0019	'00 - '01	1162	SL-HO09-SSA004 L9,75
	CBR 900 RR	SC 44	e13*0019	'00 - '01	1168	SL-HO09-SSA005 L10
	CBR 900 RR	SC 50	e13*0052	'02 - '03	1090	SP-HO09-SSA007
	CBR 900 RR	SC 50	e13*0052	'02 - '03	1242	SL-HO09-SSA006 L9
	CBR 900 RR	SC 50	e13*0052	'02 - '03	1243	SL-HO09-SSA007 L9,5
	CBR 900 RR	SC 50	e13*0052	'02 - '03	1244	SL-HO09-SSA008 L10
	CBR 1000 F	SC 21	E 513	'87 - '88	303	SP-HO10-SSA002
	CBR 1000 F	SC 24	F 143	'89 - '97	303	SP-HO10-SSA002
	CBR 1000 F	SC 24	F 143	'89 - '92	1176	SP-HO10-SSA026
	CBR 1000 F Dual CBS	SC 24	F 143	'93 - '97	356	SP-HO10-SSA012

Prüfbericht Nr. 194KA0024-03
 Test Report No.

 Fahrzeugtyp / Typ : SPA
 Vehicle type / Type

 Hersteller : Hyperpro Sales B.V.
 Manufacturer

Anlage 1

Fahrzeug					Austauschgabelfedern	
Hersteller	Handelsbezeichnung	Typ	EG-BE / ABE **	Baujahr	Ausführung	Kennzeichnung
	CBR 1000 RR	SC 57	e4*0269	'04 - '05	862	SP-HO10-SSA011
	CBR 1000 RR	SC 57	e4*0269	'04 - '05	1129	SL-HO10-SSA001 L9
	CBR 1000 RR	SC 57	e4*0269	'06 - '07	1129	SL-HO10-SSA004 L9
	CBR 1000 RR	SC 57	e4*0269	'04 - '05	1130	SL-HO10-SSA002 L9,25
	CBR 1000 RR	SC 57	e4*0269	'06 - '07	1130	SL-HO10-SSA005 L9,25
	CBR 1000 RR	SC 57	e4*0269	'04 - '05	1131	SL-HO10-SSA003 L9,5
	CBR 1000 RR	SC 57	e4*0269	'06 - '07	1131	SL-HO10-SSA006 L9,5
	CBR 1000 RR	SC 57	e4*0269	'04 - '05	1162	SL-HO10-SSA007 L9,75
	CBR 1000 RR	SC 57	e4*0269	'06 - '07	1144	SP-HO10-SSA014
	CBR 1000 RR	SC 57	e4*0269	'04 - '05	1168	SL-HO10-SSA008 L10
	CBR 1000 RR	SC 57	e4*0269	'06 - '07	1162	SL-HO10-SSA009 L9,75
	CBR 1000 RR	SC 57	e4*0269	'06 - '07	1168	SL-HO10-SSA010 L10
	CBR 1000 RR	SC 59	e4*1726	'08 - '11	1192	SP-HO10-SSA021
	CBR 1000 RR	SC 59	e4*1726	'08 - '11	1190	SL-HO10-SSA026
	CBR 1000 RR	SC 59	e4*1726	'08 - '11	1187	SL-HO10-SSA023
	CBR 1000 RR	SC 59	e4*1726	'08 - '11	1188	SL-HO10-SSA024
	CBR 1000 RR	SC 59	e4*1726	'08 - '11	1189	SL-HO10-SSA025
	CBR 1000 RR	SC 59	e4*1726	'08 - '11	1186	SL-HO10-SSA027
	CBR 1000 RR	SC 59	e4*1726	17 - 19	1414	SP-HO10-SSA048
	CBR 1000 RR	SC 59	e4*1726	12 - 19	1414	SP-HO10-SSA049
	CBR 1100 XX	SC 35	H 541	'96 - '01	1090	SP-HO11-SSA001
	CBR 1100 XX	SC 35	H 541	'96 - '01	1254	SL-HO11-SSA001 L8,5
	CBR 1100 XX	SC 35	H 541	'96 - '01	1255	SL-HO11-SSA002 L9
	CBR 1100 XX	SC 35	H 541	'96 - '01	1256	SL-HO11-SSA003 L9,5
	CBR 1100 XX	SC 35	H 541	'96 - '01	1257	SL-HO11-SSA004 L10
	CBR 1100 XX	SC 35	e13*0043	'01 - '06	1090	SP-HO11-SSA001
	CBR 1100 XX	SC 35	e13*0043	'01 - '06	1254	SL-HO11-SSA001 L8,5

Prüfbericht Nr. 194KA0024-03
 Test Report No.

 Fahrzeugtyp / Typ : SPA
 Vehicle type / Type

 Hersteller : Hyperpro Sales B.V.
 Manufacturer

Anlage 1

Fahrzeug					Austauschgabelfedern	
Hersteller	Handelsbezeichnung	Typ	EG-BE / ABE **	Baujahr	Ausführung	Kennzeichnung
	CBR 1100 XX	SC 35	e13*0043	'01 - '06	1255	SL-HO11-SSA002 L9
	CBR 1100 XX	SC 35	e13*0043	'01 - '06	1256	SL-HO11-SSA003 L9,5
	CBR 1100 XX	SC 35	e13*0043	'01 - '06	1257	SL-HO11-SSA004 L10
	CBX 550 F	PC 04	C 664	'82 - '85	2057	SP-HO05-SSA017
	CBX 550 F II	PC 04	C 664	'82 - '85	2057	SP-HO05-SSA017
	CBX 650 E	RC 13	C 917	'83 - '87	1030	SP-HO06-SSA029
	CBX 750 F	RC 17	D 370	'84 - '88	1035	SP-HO07-SSA016
	CBX 1000	CB 1	A 828	'79 - '83	2061	SP-HO10-SSA017
	CBX 1000 Pro Link	SC 06	C 241	'81 - '82	2062	SP-HO10-SSA018
	CL 250	CL 250	7757	'76	1415	SP-HO03-SSA003
	CL 360	CL 360	-	'76	1415	SP-HO03-SSA003
	CL 450	CL 450	7948	'76	1415	SP-HO03-SSA003
	CL 500	PC 67	e13*168/2013*01526	23 ->	1805	SP-HO05-SSA032
	CMX 500 REBEL	PC 56	e13*168/2013*00086	17 ->	1608	SP-HO05-SSA025
	CMX 500 REBEL	PC 56	e13*168/2013*00086	17 ->	1122	SP-HO05-SSA025
	CMX 500 REBEL	PC 56	e13*168/2013*00086	17 ->	625	SP-HO05-SSA026
	CMX 500 REBEL	PC 56	e13*168/2013*00086	17 ->	1519	SP-HO05-SSA028
	CMX 1100	SC 83	e6*168/2013*00063	21 ->	1869	SP-HO11-SSA029
	CRF 250 L	MD 38	e13*2002/24*0568	12 ->	1583	SP-HO02-SSF018
	CRF 250 L	MD 44	e13*168/2013*00068	13 ->	1583	SP-HO02-SSF018
	CRF 250 L	MD 44	e13*168/2013*00068	13 ->	1853	SP-HO02-SSF019
	CRF 250 Rally	MD 44	e13*168/2013*00068	17 ->	1583	SP-HO02-SSF021
	CRF 250 Rally	MD 44	e13*168/2013*00068	17 ->	1853	SP-HO02-SSF022
	CRF 300 L	ND 16	e13*168/2013*00928	21 ->	1851	SP-HO03-SSF014
	CRF 300 L	ND 16	e13*168/2013*00928	21->	1851	SP-HO03-SSF015
	CRF 300 L	ND 22	e13*168/2013*02369	21 ->	1851	SP-HO03-SSF014
	CRF 300 L	ND 22	e13*168/2013*02369	21->	1851	SP-HO03-SSF015

Fahrzeugtyp / Typ : SPA
 Vehicle type / Type
 Hersteller : Hyperpro Sales B.V.
 Manufacturer

Anlage 1

Fahrzeug					Austauschgabelfedern	
Hersteller	Handelsbezeichnung	Typ	EG-BE / ABE **	Baujahr	Ausführung	Kennzeichnung
	CRF 1000	SD 04	e4*3185	15-16	1640	SP-HO10-SSA032
	CRF 1000	SD 04	e4*3185	15-16	1646	SP-HO10-SSA034
	CRF 1000	SD 04	e4*3185	15-16	1641	SP-HO10-SSA033
	CRF 1000	SD 06	e4*168/2013*00033	16->	1640	SP-HO10-SSA032
	CRF 1000	SD 06	e4*168/2013*00033	16->	1646	SP-HO10-SSA034
	CRF 1000	SD 06	e4*168/2013*00033	16->	1640	SP-HO10-SSA035
	CRF 1000	SD 06	e4*168/2013*00033	16->	1641	SP-HO10-SSA033
	CRF 1000	SD 06	e4*168/2013*00033	16->	1640	SP-HO10-SSA033
	CRF 1000	SD 06	e4*168/2013*00033	18->	1646	SP-HO10-SSA039
	CRF 1000	SD 06	e4*168/2013*00033	18->	1640	SP-HO10-SSA041
	CRF 1000	SD 06	e4*168/2013*00033	18->	1641	SP-HO10-SSA040
	CRF 1000	SD 06	e4*168/2013*00033	18->	1640	SP-HO10-SSA042
	CRF 1000 adventure sports	SD 06	e4*168/2013*00033	18->	1364	SP-HO10-SSA036
	CRF 1000 adventure sports	SD 06	e4*168/2013*00033	18->	1426	SP-HO10-SSA037
	CRF 1000 adventure sports	SD 06	e4*168/2013*00033	18->	1723	SP-HO10-SSA038
	CRF 1100	SD 08	e4*168/2013*00118	20- >	1646	SP-HO11-SSA017
	CRF 1100	SD 08	e4*168/2013*00118	20- >	1640	SP-HO11-SSA019
	CRF 1100	SD 08	e4*168/2013*00118	20- >	1641	SP-HO11-SSA018
	CRF 1100	SD 08	e4*168/2013*00118	20- >	1640	SP-HO11-SSA020
	CRF 1100 adventure sports	SD 09	e4*168/2013*00115	20- >	1646	SP-HO11-SSA021
	CRF 1100 adventure sports	SD 09	e4*168/2013*00115	20- >	1641	SP-HO11-SSA022
	CRF 1100 adventure sports	SD 09	e4*168/2013*00115	20- >	1813	SP-HO11-SSA023
	CRF 1100 adventure sports	SD 09	e4*168/2013*00115	20- >	1815	SP-HO11-SSA024
	CRF 1100 adventure sports	SD 09	e4*168/2013*00115	20- >	1814	SP-HO11-SSA025
	CRF 1100 adventure sports	SD 09	e4*168/2013*00115	20- >	1640	SP-HO11-SSA026
	CRF 1100 adventure sports	SD 09	e4*168/2013*00115	20- >	1640	SP-HO11-SSA027
	CTX 700/750 D	RC 69	e4*3003	14->	1555	SP-HO07-SSA034

Prüfbericht Nr. 194KA0024-03
 Test Report No.

 Fahrzeugtyp / Typ : SPA
 Vehicle type / Type

 Hersteller : Hyperpro Sales B.V.
 Manufacturer

Anlage 1

Fahrzeug					Austauschgabelfedern	
Hersteller	Handelsbezeichnung	Typ	EG-BE / ABE **	Baujahr	Ausführung	Kennzeichnung
	CX 500 B	CX 500	A 539	'81 - '82	2025	SP-HO05-SSA006
	CX 500 B	CX 500	A 539	'79 - '80	2026	SP-HO05-SSA005
	CX 500 C	PC 01	A 539	'80 - '84	2013	SP-HO05-SSA007
	CX 500 C	PC 01	B 647	'80 - '84	2013	SP-HO05-SSA007
	CX 500 E	PC 06	C 470	'82 - '84	171	SP-HO05-SSA008
	CX 500 Turbo	PC 03	C 470	'83	2080	SP-HO05-SSA009
	CX 650 C	RC 11	C 939	'83 - '88	2088	SP-HO06-SSA030
	CX 650 Turbo	RC 16	C 918	'83 - '86	2080	SP-HO06-SSA031
	CTX 700/750 D	RC 68	e4*2002/24*3003	14 - >	1555	SP-HO07-SSA034
	F 6 C Valkyrie	SC 34	H 582	'96 - '98	275	SP-HO15-SSA002
	F 6 C Valkyrie	SC 34	H 582	'99 - '02	275	SP-HO15-SSA003
	FJ 600 Silver Wing	PF 01	e4*0114	'01 - '10	384	SP-HO06-SSA016
	FORZA 125	JF 69	e4*168/2013*00044	18 - >	1751	SP-HO01-SSA029
	FORZA 125	JK 02	e4*168/2013*00145	21 - >	1751	SP-HO01-SSA031
	FORZA 250	RH 11	e6*168/2013*00065	21 - >	1751	SP-HO02-SSA032
	FORZA 350	NF 10	e4*168/2013*00146	21 - >	1751	SP-HO03-SSA014
	FORZA 750	RH 11	e6*168/2013*00064	21 - >	228	SP-HO07-SSA048
	FORZA 750	RH 11	e6*168/2013*00065	21 - >	228	SP-HO07-SSA048
	FTR 223	MC 34	-	'00	1046	SP-HO02-SSA004
	GB 500 Clubman	PC 16	-	'85 - '90	2079	SP-HO05-SSA010
	GL 500 D	PC 02	C 469	'81 - '85	1045	SP-HO05-SSA018
	GL 650 D	RC 10	C 797	'82 - '85	1045	SP-HO06-SSA032
	GL 650 D	RC 10	C 797	'82 - '85	145	SP-HO06-SSA033
	GL 1000 Gold Wing K2	GL 1	9612	'75 - '76	2073	SP-HO10-SSA019
	GL 1100	SC 02	B 648	'80 - '87	2031	SP-HO11-SSA011
	GL 1200 DX	SC 14	D 342	'83 - '88	1082	SP-HO12-SSA001
	GL 1500/6 Gold Wing	SC 22	E 931	'89 - '00	1082	SP-HO15-SSA001

Prüfbericht Nr. 194KA0024-03
 Test Report No.

 Fahrzeugtyp / Typ : SPA
 Vehicle type / Type

 Hersteller : Hyperpro Sales B.V.
 Manufacturer

Anlage 1

Fahrzeug					Austauschgabelfedern	
Hersteller	Handelsbezeichnung	Typ	EG-BE / ABE **	Baujahr	Ausführung	Kennzeichnung
	GL 1800/6 SE	SC 47	e4*0107	'01 - >	1270	SL-HO18-SSA001 L8,5
	GL 1800/6 SE	SC 47	e4*0107	01 - >	1271	SL-HO18-SSA002 L9
	GL 1800/6 SE	SC 47	e4*0107	01 - >	1272	SL-HO18-SSA003 L9,5
	GL 1800/6 SE	SC 47	e4*0107	01 - >	1273	SL-HO18-SSA004 L10
	GL 1800/6 SE	SC 47	e4*0107	01 - >	1104	SP-HO18-SSA001
	MSX 125	JC 61	e13*2002/24*0628	16 - >	1748	SP-HO01-SSA021
	MSX 125	JC 92	e13*168/2013*00978	16 - >	1748	SP-HO01-SSA021
	NC 700 D Integra	RC 62	e4*2788	'12 - 15	302	SP-HO07-SSA032
	NC 700 S	RC 61	e4*2824	'12 - >	1555	SP-HO07-SSA029
	NC 700 X	RC 61	e4*2789	'12 - >	1557	SP-HO07-SSA030
	NC 750 D Integra	RC 71	e4*3034	14->	302	SP-HO07-SSA033
	NC 750 D Integra	RC 89	e4*168/2013*00010	15->	302	SP-HO07-SSA032
	NC 750 S	RC 70	e4*3021	'13 - >	1555	SP-HO07-SSA029
	NC 750 S	RC 88	e4*168/2013*00011	'15 - >	1555	SP-HO07-SSA029
	NC 750 S	RC 88	e4*168/2013*00011	'18 - >	1176	SP-HO07-SSA040
	NC 750 X	RC 72	e4*0322	'13 - >	1557	SP-HO07-SSA030
	NC 750 X	RC 90	e4*168/2013*00007	'15 - >	1557	SP-HO07-SSA030
	NC 750 X	RC 72	e4*0322	'13 - >	1557	SP-HO07-SSA031
	NC 750 X	RC 90	e4*168/2013*00007	'15 - >	1557	SP-HO07-SSA031
	NC 750 X	RC 72	e4*0322	'13 - >	1557	SP-HO07-SSA036
	NC 750 X	RC 90	e4*168/2013*00007	'15 - >	1557	SP-HO07-SSA036
	NC 750 X	RC 90	e4*168/2013*00007	'18 - >	1557	SP-HO07-SSA041
	NC 750 X	RH 09	e6*168/2013*00066	'18 - >	1557	SP-HO07-SSA041
	NC 750 X	RH 09	e6*168/2013*00067	'18 - >	1557	SP-HO07-SSA041
	NR 750	RC 40	-	'92 - '94	629	SP-HO07-SSA005
	NT 650 Hawk	RC 31	-	'88 - '93	38	SP-HO06-SSA007
	NT 650 Deauville	RC 33	E 888	98 - 05	131	SP-HO06-SSA017

Prüfbericht Nr. 194KA0024-03
 Test Report No.

 Fahrzeugtyp / Typ : SPA
 Vehicle type / Type
 Hersteller : Hyperpro Sales B.V.
 Manufacturer

Anlage 1

Fahrzeug					Austauschgabelfedern	
Hersteller	Handelsbezeichnung	Typ	EG-BE / ABE **	Baujahr	Ausführung	Kennzeichnung
	NT 700 Deauville	RC 52	e9*0069	06 - >	1176	SP-HO07-SSA023
	NT 1100	SC 84	e4*168/2013*00155	22 - >	1877+1878	SP-HO11-SSA028
	NTV 650 Revere	RC 33	E 888	'88 - '92	306	SP-HO06-SSA008
	NTV 650 Revere	RC 33	E 888	'88 - '92	1245	SL-HO06-SSA016 L8,5
	NTV 650 Revere	RC 33	E 888	'88 - '92	1246	SL-HO06-SSA017 L9
	NTV 650 Revere	RC 33	E 888	'88 - '92	1247	SL-HO06-SSA018 L9,5
	NTV 650 Revere	RC 33	E 888	'92 - '98	306	SP-HO06-SSA009
	NSR 250 RS	MC 18	-	'90 - '93	396	SP-HO02-SSA003
	NSR 80 R	HC 06	-	'93 - '96	1209	SP-HO01-SSA007
	NX 250	MD 21	E 843	'89 - '90	488	SP-HO02-SSA002
	NX 250	MD 25	F 542	'90 - '93	488	SP-HO02-SSA002
	NX 650 Dominator	RD 02	E 851	'88 - '95	1343	SP-HO06-SSA034
	NX 650 Dominator	RD 08	H 031	'96 - '97	1343	SP-HO06-SSA034
	PCX 150 /125	KF 19 A	e4*3063	15 - 20	1663	SP-HO01-SSA014
	PCX 150 /125	JF 83 A	e4*168/2013*00084	21 - >	1663	SP-HO01-SSA024
	PES 150 R	KF09	A 648	'08	1531	SP-HO01-SSA008
	PC 800 Pacific Coast	RC 34	-	'88 - '97	636	SP-HO08-SSA002
	RVF 400	NC 35	-	'94 - '96	401	SP-HO04-SSA004
	SH 150	KF08 / KF10	KF08 / KF10	'10 ->	1531	SP-HO01-SSA009
	SH 150	KF 13	e4*2897*00	13 ->	1663	SP-HO01-SSA013
	SH 150	KF 23	e4*168/2013*00046	13 ->	1663	SP-HO01-SSA013
	SH 300	NF02	7296	'07 ->	1528	SP-HO03-SSA004
	SH 300	NF 05	e4*168/2013*00001	'15 ->	1528	SP-HO03-SSA004
	SH 350	NF 11	e4*168/2013*00149	21 - >	1528	SP-HO03-SSA015
	ST 125 A (DAX)	JB 04	e13*168/2013*01343	22 - >	1748	SP-HO01-SSA035
	ST 1100 Pan Europen	SC 26	F 440	'92 - '95	305	SP-HO11-SSA003
	ST 1100 Pan Europen	SC 26	F 440	'96 - '01	494	SP-HO11-SSA004

Prüfbericht Nr. 194KA0024-03
 Test Report No.

 Fahrzeugtyp / Typ : SPA
 Vehicle type / Type

 Hersteller : Hyperpro Sales B.V.
 Manufacturer

Anlage 1

Fahrzeug					Austauschgabelfedern	
Hersteller	Handelsbezeichnung	Typ	EG-BE / ABE **	Baujahr	Ausführung	Kennzeichnung
	ST 1100 Pan Europeen	SC 26	F 440	'90 - '01	546	SP-HO11-SSA002
	ST 1300 Pan European	SC 51	e1*92/61*0147	'02 - '18	629	SP-HO13-SSA007
	ST 1300 Pan European	SC 51	e1*92/61*0147	'02 - '18	629	SP-HO13-SSA003
	ST 1300 Pan European	SC 51	e1*92/61*0147	'02 - '18	1242	SL-HO13-SSA001 L9
	ST 1300 Pan European CBS/ABS	SC 51	e1*92/61*0147	'02 - '18	1243	SL-HO13-SSA002 L9,5
	ST 1300 Pan European CBS/ABS	SC 51	e1*92/61*0147	'02 - '18	1244	SL-HO13-SSA003 L10
	VF 400 F	NC 13	-	'82 - '88	2087	SP-HO04-SSA012
	VF 500 F	PC 12	D 448	'84 - '87	172	SP-HO05-SSA011
	VF 500 F2	PC 12	D 448	'84 - '87	172	SP-HO05-SSA011
	VF 700 C Magna	RC 21	-	'87 - '89	76	SP-HO07-SSA010
	VF 700 F	RC 23	-	'83 - '85	1030	SP-HO07-SSA011
	VF 750 C	RC 09	C 667	'82 - '86	1049	SP-HO07-SSA017
	VF 750 C	RC 09	C 667	'87 - '88	534	SP-HO07-SSA003
	VF 750 F	RC 15	C 949	'83 - '85	1030	SP-HO07-SSA018
	VF 750 S	RC 07	C 666	'82 - '83	2066	SP-HO07-SSA019
	VF 1000 F	SC 15	D 413	'84 - '88	500	SP-HO10-SSA010
	VF 1000 F II	SC 15	D 413	'86 - '88	500	SP-HO10-SSA010
	VF 1000 R	SC 16	D 446	'85 - '88	500	SP-HO10-SSA010
	VF 1100 C	SC 12	C 948	'83 - '86	2024	SP-HO11-SSA012
	VFR 400 R	NC 24	-	'84 - '88	372	SP-HO04-SSA005
	VFR 400 RR	NC 30	-	'89 - '90	1113	SP-HO04-SSA010
	VFR 750 F	RC 24	E 159	'86 - '87	2027	SP-HO07-SSA020
	VFR 750 F	RC 36	F 372	'94 - '97	167	SP-HO07-SSA001
	VFR 750 F	RC 36	F 372	'92 - '93	261	SP-HO07-SSA007
	VFR 750 F	RC 36	F 372	'90 - '91	2120	SP-HO07-SSA021
	VFR 750 F	RC 36	F 372	'90 - '91	2120	SP-HO07-SSA021
	VFR 750 R	RC 30	E 840	'88 - '89	2067	SP-HO07-SSA022

Prüfbericht Nr. 194KA0024-03
 Test Report No.

 Fahrzeugtyp / Typ : SPA
 Vehicle type / Type

 Hersteller : Hyperpro Sales B.V.
 Manufacturer

Anlage 1

Fahrzeug					Austauschgabelfedern	
Hersteller	Handelsbezeichnung	Typ	EG-BE / ABE **	Baujahr	Ausführung	Kennzeichnung
	VFR 800 FIW	RC 46	K 011	'97 - '01	1107	SP-HO08-SSA007
	VFR 800 FIW	RC 46	e13*0132	'02 - '13	1195	SP-HO08-SSA005
	VFR 800 FIW	RC 46	e13*0132	'02 - '13	1195	SP-HO08-SSA006
	VFR 800 FIW	RC 46	e13*0132	'02 - '13	1270	SL-HO08-SSA001 L8,5
	VFR 800 FIW	RC 46	e13*0132	'02 - '13	1270	SL-HO08-SSA005 L8,5
	VFR 800 FIW	RC 46	e13*0132	'02 - '13	1271	SL-HO08-SSA002 L9
	VFR 800 FIW	RC 46	e13*0132	'02 - '13	1271	SL-HO08-SSA006 L9
	VFR 800 FIW	RC 46	e13*0132	'02 - '13	1272	SL-HO08-SSA003 L9,5
	VFR 800 FIW	RC 46	e13*0132	'02 - '13	1272	SL-HO08-SSA007 L9,5
	VFR 800 FIW	RC 46	e13*0132	'02 - '13	1273	SL-HO08-SSA008 L10
	VFR 800 FIW	RC 46	e13*0132	'02 - '13	1273	SL-HO08-SSA004 L10
	VFR 800 F	RC 79	e4*3054	'14 ->	894	SP-HO08-SSA010
	VFR 800 F	RC 93	e4*168/2013*00042	'14 ->	894	SP-HO08-SSA010
	VFR 800 X Crossrunner	RC 60	e4*2673	'11 - '14	1502	SP-HO08-SSA008
	VFR 800 X Crossrunner	RC 80	e4*3110	'15->	1619	SP-HO08-SSA011
	VFR 800 X Crossrunner	RC 80	e4*3110	'15->	1620	SP-HO08-SSA012
	VFR 800 X Crossrunner	RC 94	e4*168/2013*00041	'15->	1619	SP-HO08-SSA011
	VFR 800 X Crossrunner	RC 94	e4*168/2013*00041	'15->	1620	SP-HO08-SSA012
	VFR 1200 F	SC 63	e4*2383	'09 ->	1461	SP-HO12-SSA002
	VFR 1200 X	SC 70	e4*2701	'12 ->	1549	SP-HO12-SSA004
	VFR 1200 X	SC 70	e4*2701	'12 ->	1548	SP-HO12-SSA003
	VFR 1200 X	SC 76	e4*168/2013*00012	'15 ->	1549	SP-HO12-SSA004
	VFR 1200 X	SC 76	e4*168/2013*00012	'15 ->	1548	SP-HO12-SSA003
	VT 500 C	PC 08	C 938	'83 - '86	2002	SP-HO05-SSA012
	VT 500 E	PC 11	D 064	'83 - '86	2080	SP-HO05-SSA013
	VT 600 C Shadow	PC 21	H 686	'88 - '00	1135	SP-HO06-SSA024
	VT 700 C	RC 19	-	'85	2002	SP-HO07-SSA012

Prüfbericht Nr. 194KA0024-03
 Test Report No.

 Fahrzeugtyp / Typ : SPA
 Vehicle type / Type

 Hersteller : Hyperpro Sales B.V.
 Manufacturer

Anlage 1

Fahrzeug					Austauschgabelfedern	
Hersteller	Handelsbezeichnung	Typ	EG-BE / ABE **	Baujahr	Ausführung	Kennzeichnung
	VT 700 C	RC 19	-	'86 - '87	1030	SP-HO07-SSA008
	VT 750 ACE	RC 44		'98	500	SP-HO07-SSA004
	VT 1100	SC 23	E 778 + G 600	'85 - '86	500	SP-HO11-SSA014
	VTR 1000 F	SC 36	H 687	'97 - '01	486	SP-HO10-SSA004
	VTR 1000 F	SC 36	e13*0044	'01 - '05	486	SP-HO10-SSA004
	VTR 1000 F	SC 36	H 687	'97 - '01	1245	SL-HO10-SSA011 L8,5
	VTR 1000 F	SC 36	e13*0044	'01 - '05	1245	SL-HO10-SSA011 L8,5
	VTR 1000 F	SC 36	H 687	'97 - '01	1246	SL-HO10-SSA012 L9
	VTR 1000 F	SC 36	e13*0044	'01 - '05	1246	SL-HO10-SSA012 L9
	VTR 1000 F	SC 36	H 687	'97 - '01	1247	SL-HO10-SSA013 L9,5
	VTR 1000 F	SC 36	e13*0044	'01 - '05	1247	SL-HO10-SSA013 L9,5
	VTR 1000 SP-1	SC 45	e4*0061	'00 - '01	1108	SP-HO10-SSA005
	VTR 1000 SP-1	SC 45	e4*0061	'00 - '01	1410	SL-HO10-SSA014 L9
	VTR 1000 SP-1	SC 45	e4*0061	'00 - '01	1411	SL-HO10-SSA019 L9,5
	VTR 1000 SP-1	SC 45	e4*0061	'00 - '01	1412	SL-HO10-SSA020 L10
	VTR 1000 SP-2	SC 45	e4*0061	'02 - '05	1108	SP-HO10-SSA007
	VTR 1000 SP-2	SC 45	e4*0061	'02 - '05	1410	SL-HO10-SSA015 L9
	VTR 1000 SP-2	SC 45	e4*0061	'02 - '05	1411	SL-HO10-SSA021 L9,5
	VTR 1000 SP-2	SC 45	e4*0061	'02 - '05	1412	SL-HO10-SSA022 L10
	VTX 1300	SC 52	e4*0152	'03 - '10	645	SP-HO13-SSA006
	VTX 1800	SC 46	e4*0113	'01 - '09	1123	SP-HO18-SSA002
	VTX 1800	SC 46	e4*0113	'01 - '09	1123	SP-HO18-SSA003
	WW 150 /125	KF 19 A	e4*3063	15 ->	1663	SP-HO01-SSA014
	PCX 150 /125	JK 05	e6*168/2013*00075	21 ->	1663	SP-HO01-SSA034
	X-ADV	RC 95	e4*168/2013*00060	17 ->	1699	SP-HO07-SSA038
	X-ADV	RH 10	e4*168/2013*00057	17 ->	1699	SP-HO07-SSA038
	X-ADV	RH 10	e4*168/2013*00058	17 ->	1699	SP-HO07-SSA038

Prüfbericht Nr. 194KA0024-03
 Test Report No.

 Fahrzeugtyp / Typ : SPA
 Vehicle type / Type

 Hersteller : Hyperpro Sales B.V.
 Manufacturer

Anlage 1

Fahrzeug					Austauschgabelfedern	
Hersteller	Handelsbezeichnung	Typ	EG-BE / ABE **	Baujahr	Ausführung	Kennzeichnung
	XBR 500	PC 15	D 861	'85	2004	SP-HO05-SSA014
	XL 250	L 250	9720	'73 - '79	1045	SP-HO02-SSA006
	XL 250 R	MD 11	E 460	'86 - '88	2003	SP-HO02-SSA008
	XL 250 S	L 250 S	A 869	'78 - '81	2090	SP-HO02-SSA007
	XL 350 R	ND 03	D 714	'85 - '87	2078	SP-HO03-SSA001
	XL 500 S	PD 01	B 166	'79 - '81	2090	SP-HO05-SSA015
	XL 600 V Transalp	PD 06	E 512	'87 - '96	194	SP-HO06-SSA010
	XL 600 V Transalp	PD 10	H 686	'97 - '00	194	SP-HO06-SSA010
	XL 600 V Transalp	PD 10	H 686	'97 - '00	1124	SP-HO06-SSA055
	XL 600 R	PD 03	-	'83 - '84	2106	SL-HO06-SSA042 L3,5
	XL 750	RD 16	e6*168/2013*00134	23 - >	1793	SP-HO07-SSA059
	XL 1000 V Varadero	SD 01	e4*0009	'99 - '02	64	SP-HO10-SSA028
	XL 1000 V Varadero (no ABS)	SD 02	e9*0059	'03 - '05	64	SP-HO10-SSA029
	XL 1000 V Varadero (with ABS)	SD 02	e9*0059	'04 ->	1119	SP-HO10-SSA030
	XR 100	HD 13	-	'05 - '07	1200	SP-HO01-SSA003
	XR 250 R	ME 08	-	'90 - '96	1100	SP-HO02-SSA009
	XR 250 R	ME 08	-	'96	1439	SP-HO02-SSA011
	XR 600 R	PE 04	-	'91 - '95	2103	SL-HO06-SSA045 L4,8
	XR 600 R	PE 04	-	'87 - '90	2104	SL-HO06-SSA044 L3,8
	XR 600 R	PE 04	-	'85 - '86	2105	SL-HO06-SSA043 L3,8
	XR 600 R	PE 04	-	'96 - '97	596	SP-HO06-SSA012
	XR 600 R	PE 04	-	'91 - '95	597	SP-HO06-SSA011
	XRV 750 Africa Twin	RD 04	F 371	'88 - '94	476	SP-HO07-SSA002
	XRV 750 Africa Twin	RD 07	G 317	'92 - '94	476	SP-HO07-SSA002
	XRV 750 Africa Twin	RD 07	G 317	'95 - '01	476	SP-HO07-SSA026
Honda (USA)	VT 1100 C	SC 18	-	'87 - '88	500	SP-HO11-SSA005
	VT 1100 C	SC 23	E 778	'87 - '93	500	SP-HO11-SSA005

Prüfbericht Nr. 194KA0024-03
Test Report No.
Fahrzeugtyp / Typ : SPA
Vehicle type / Type
Hersteller : Hyperpro Sales B.V.
Manufacturer
Anlage 1

Fahrzeug					Austauschgabelfedern	
Hersteller	Handelsbezeichnung	Typ	EG-BE / ABE **	Baujahr	Ausführung	Kennzeichnung
Husqvarna (A)	VT 1100 C 2 ACE	SC 32	H 027	'95 - '98	645	SP-HO11-SSA006
	ENDURO 701	Husqvarna 701	e1*168/2013*00032	21->	1768	SP-HU07-SSA007
	ENDURO 701	Husqvarna 701	e1*168/2013*00032	21->	1709	SP-HU07-SSA008
	NORDEN 901	HQV N	e1*168/2013*00295	22 ->	1872	SP-HU09-SSA001
	NORDEN 901	HQV N	e1*168/2013*00295	22 ->	1874	SP-HU09-SSA002
	NORDEN 901	HQV N	e1*168/2013*00295	22 ->	1772	SP-HU09-SSA003
	NORDEN 901	HQV N	e1*168/2013*00295	22 ->	1053	SP-HU09-SSA004
	VITPILEN 401	HQV 401	e4*00064	18 ->	1710	SP-HU04-SSA001
	VITPILEN 401	HQV 401	e4*00064	18 ->	1515	SP-HU04-SSA002
	VITPILEN 701	UPV 407	e4*168/2013*00066	18 ->	1754	SP-HU07-SSA003
	SVARTPILEN 401	UNJ 40	e1*168/2013*00064	17 ->	1710	SP-HU04-SSA001
	SVARTPILEN 401	UNJ 40	e1*168/2013*00064	17 ->	1515	SP-HU04-SSA002
Supermoto 701	Husqvarna 701	e1*168/2013*00032	16 ->	1059	SP-HU07-SSA002	
Indian (USA)	CHALLENGER	L	e4*168/2013*00121	20 ->	1835	SP-IN18-SSA006
	CHALLENGER	L	e4*168/2013*00121	20 ->	1914	SP-IN18-SSA007
	CHIEF	C	e4*3012	14 ->	1720	SP-IN18-SSA001
	CHIEFTAIN	R	e4*2002/24*3013	15 ->	1727	SP-IN18-SSA002
	CHIEFTAIN	R	e4*2002/24*3013	15->	1806	SP-IN18-SSA004
	FTR 1200	R	e4*168/2013*00095 e4*168/2013*00096	19 ->	1791	SP-IN12-SSA006
	FTR 1200	R	e4*168/2013*00095 e4*168/2013*00096	19 ->	1792	SP-IN12-SSA008
	FTR 1200 Rally	R	e4*168/2013*00095	19 ->	1792	SP-IN12-SSA009
	FTR 1200 Rally	R	e4*168/2013*00096	19 ->	1792	SP-IN12-SSA009
	PURSUIT	L	e4*168/2013*00121	24 ->	1914	SP-IN18-SSA009
	PURSUIT	L	e4*168/2013*00121	24 ->	1914	SP-IN18-SSA010
PURSUIT	L	e4*168/2013*00121	24 ->	1914	SP-IN18-SSA008	

Fahrzeugtyp / Typ : SPA
 Vehicle type / Type
 Hersteller : Hyperpro Sales B.V.
 Manufacturer

Anlage 1

Fahrzeug					Austauschgabelfedern	
Hersteller	Handelsbezeichnung	Typ	EG-BE / ABE **	Baujahr	Ausführung	Kennzeichnung
	ROADMASTER	R	e4*2002/24*3013	15->	1806	SP-IN18-SSA004
	SCOUT	N15	e4*3116 e4*168/2013*00030 e4*168/2013*00031	15 - >	1632	SP-IN11-SSA001
	SCOUT 1200	N15	e4*3116 e4*168/2013*00030 e4*168/2013*00031	18->	1631	SP-IN12-SSA004
	SCOUT 1200	N15	e4*3116 e4*168/2013*00030 e4*168/2013*00031	18->	1631	SP-IN12-SSA001
	SCOUT BOBBER	N15	e4*3116 e4*168/2013*00030 e4*168/2013*00031	18->	1780	SP-IN12-SSA002
	SCOUT BOBBER	D	e4*168/2013*00147	22->	1790	SP-IN12-SSA005
	SCOUT BOBBER TWENTY	M	e4*168/2013*00030	20->	1790	SP-IN12-SSA005
	SCOUT BOBBER SIXTY	M	e4*168/2013*00030	20 - >	1790	SP-IN10-SSA001
	SCOUT SIXTY	N15	e4*3116 e4*168/2013*00030 e4*168/2013*00031	18->	1790	SP-IN11-SSA003
	SCOUT SIXTY	N15	e4*3116 e4*168/2013*00030 e4*168/2013*00031	18->	1790	SP-IN11-SSA004
	SPRINGFIELD	T	e4*2002/24*3013	16->	1727	SP-IN18-SSA003
	SPRINGFIELD	T	e4*2002/24*3013	16->	1806	SP-IN18-SSA005
Kawasaki (J)	1000 GTR	ZGT 00 A	E 098	'86 - '98	1075	SP-KA10-SSA001
	1000 GTR	ZGT 00 A	e1*00022	'99 - '06	1075	SP-KA10-SSA001
	1400 GTR	ZGT 40 A	e1*0310	'07 - '09	1465	SP-KA14-SSA003
	GTR 1400 (Concours)	ZGT 40 A	e1*0310	'07 - '09	1233	SP-KA14-SSA002
	GTR 1400 (Concours, 25mm lower)	ZGT 40 A	e1*0310	'07 - '09	1465	SP-KA14-SSA003

83222 9913320009

Prüfbericht Nr. 194KA0024-03
 Test Report No.

 Fahrzeugtyp / Typ : SPA
 Vehicle type / Type

 Hersteller : Hyperpro Sales B.V.
 Manufacturer

Anlage 1

Fahrzeug					Austauschgabelfedern	
Hersteller	Handelsbezeichnung	Typ	EG-BE / ABE **	Baujahr	Ausführung	Kennzeichnung
	GTR 1400 (Concours / abs)	ZGT 40 C	e1*0442	'10 - '12	1233	SP-KA14-SSA004
	GTR 1400	ZGT 40 A	e1*0310	'07 - '09	1233	SP-KA14-SSA006
	EL 250 E Eliminator	EL 250 B	E 864	'91 - '95	2071	SP-KA02-SSA004
	EN 500	EN 500 A	F 380	'93 - '07	2052	SP-KA05-SSA007
	ER-5	ER 500 A	H 570	'96 - '00	1121	SP-KA05-SSA004
	ER-5	ER 500 A	e1*00039	'01 - '09	528	SP-KA05-SSA012
	ER-5	ER 500 A	e1*00039	'01 - '09	1121	SP-KA05-SSA003
	ER-6 F	EX 650 A	e1*0269	'05 - '08	1001	SP-KA06-SSA016
	ER-6 F	EX 650 A	e1*0269	'05 - '08	276	SP-KA06-SSA017
	ER-6 F	EX 650 A	e1*0269	'09 - '11	1001	SP-KA06-SSA030
	ER-6 F	EX 650 A	e1*0269	'09 - '11	1409	SP-KA06-SSA029
	ER-6 N	ER 650 A	e1*0260	'05 - '08	1001	SP-KA06-SSA016
	ER-6 N	ER 650 A	e1*0260	'05 - '08	276	SP-KA06-SSA017
	ER-6 N	ER 650 A	e1*0260	'09 - '11	1001	SP-KA06-SSA030
	ER-6 N	ER 650 A	e1*0260	'09 - '11	1409	SP-KA06-SSA029
	ER-6 N	ER 650 A	e1*0260	'12 ->	1113	SP-KA06-SSA035
	ER-6 N	ER 650 A	e1*0260	'12 ->	1409	SP-KA06-SSA034
	Estrella RS Custom	BJ 250 A	G 696	'99 - '03	1036	SP-KA02-SSA002
	GPX 600 R	ZX 600 C	G 418	'93 - '96	420	SP-KA06-SSA001
	GPX 750 R	ZX 750 F	E 396	'86 - '90	2055	SP-KA07-SSA015
	GPZ 500 S	EX 500 A	E 444	'87 - '93	2004	SP-KA05-SSA005
	GPZ 500 S	EX 500 D	G 587	'94 - '02	172	SP-KA05-SSA002
	GPZ 550	KZ 550 B	B 634	'80 - '83	2060	SP-KA05-SSA008
	GPZ 600 R	ZX 600 A	D 753	'84 - '90	145	SP-KA06-SSA002
	GPZ 750 R	ZX 750 G	D 608	'84 - '86	1027	SP-KA07-SSA012
	GPZ 750 Turbo	ZX 750 E	D 184	'83 - '88	2075	SP-KA07-SSA013
	GPZ 900	ZX 900 A	D 363	'84 - '89	246	SP-KA09-SSA001

Prüfbericht Nr. 194KA0024-03
 Test Report No.

 Fahrzeugtyp / Typ : SPA
 Vehicle type / Type

 Hersteller : Hyperpro Sales B.V.
 Manufacturer

Anlage 1

Fahrzeug					Austauschgabelfedern	
Hersteller	Handelsbezeichnung	Typ	EG-BE / ABE **	Baujahr	Ausführung	Kennzeichnung
	GPZ 900 R	ZX 900 A	D 393	'90 - '93	247	SP-KA09-SSA002
	GPZ 900 R	ZX 900 A	D 393	'90 - '93	672	SP-KA09-SSA008
	GPZ 1000 RX	ZXT 00 A	D 994	'85 - '90	2009	SP-KA10-SSA009
	GPZ 1100 Horizont	ZXT 10 E	G 936	'94 - '00	403	SP-KA11-SSA001
	GPZ 1100 Unitrac	KZT 10 B	C 170	'82	2004	SP-KA11-SSA006
	GPZ 1100 Unitrac	KZT 10 B	C 170	'83	2080	SP-KA11-SSA007
	GPZ 1100 Unitrac	KZT 10 B	C 170	'83 - '88	2060	SP-KA11-SSA008
	J 300	C4	e4*2002/24*3014	14 - >	1230	SP-KA03-SSA003
	KLE 500	LE 500 A	F 670	'91 - '07	2039	SP-KA05-SSA006
	KLR 250	KL 250 D	D 527	'84 - '05	2091	SP-KA02-SSA005
	KLR 600 E	KL 600 A	D 317	'84 - '86	2054	SP-KA06-SSA021
	KLR 650	KL 650 C	G 935	'95 - '08	2034	SP-KA06-SSA024
	KLR 650	KL 650 A	e1*00010	'08 ->	1585	SP-KA06-SSA036
	KLR 650	KL 650 C	G 935	'08 ->	1585	SP-KA06-SSA036
	KLR 650 Tengai	KL 650 A	E 393	'87 - '94	2054	SP-KA06-SSA023
	KLR 650 Tengai	KL 650 A	E 393	'87 - '94	2054	SP-KA06-SSA023
	KLX 250	LX 250 H	-	'01 - '06	1051	SP-KA02-SSA003
	KLX 250	LX 250 B	-	'83 - '85	2083	SP-KA02-SSA006
	KLX 650 C	LX 650 C	G 245	'93 - '95	524	SP-KA06-SSA003
	KLX 650 C	LX 650 C	G 245	'93 - '95	2056	SP-KA06-SSA026
	KLX 650 R	LX 650 A	-	'93 - '97	524	SP-KA06-SSA025
	KR-1 S	KR 250 C	-	'90 - '92	116	SP-KA02-SSA001
	Ninja 300 R	EX 250 K	e1*0351	'13 ->	1352	SP-KA03-SSA001
	Ninja 300 R	EX 250 H	e1*00076	'13 ->	1352	SP-KA03-SSA001
	Ninja 300 R	EX 250 K	e1*0351	'13 ->	1354	SP-KA03-SSA002
	Ninja 300 R	EX 250 H	e1*00076	'13 ->	1354	SP-KA03-SSA002
	Ninja 400	EX 400	e1*168/2013*00067	18 ->	1711	SP-KA04-SSA007

Prüfbericht Nr. 194KA0024-03
Test Report No.
Fahrzeugtyp / Typ : SPA
Vehicle type / Type
Hersteller : Hyperpro Sales B.V.
Manufacturer
Anlage 1

Fahrzeug					Austauschgabelfedern	
Hersteller	Handelsbezeichnung	Typ	EG-BE / ABE **	Baujahr	Ausführung	Kennzeichnung
	Ninja 400	EX 400	e1*168/2013*00067	18 - >	1712	SP-KA04-SSA008
	Ninja 650	EX 650 K	e1*168/2013*00039	17 - >	771	SP-KA06-SSA042
	Ninja 650	EX 650 K	e1*168/2013*00039	17 - >	1043	SP-KA06-SSA045
	Ninja 1100 SX	ZXT 10 H	e4*168/2013*00182	25 - >	621	SP-KA11-SSA012
	Ninja 1100 SX	ZXT 10 H	e4*168/2013*00182	25 - >	1493	SP-KA11-SSA011
	Versys X-300	LE 300 C	e4*00049	17 - >	1557	SP-KA03-SSA006
	Versys X-300	LE 300 C	e4*00049	17 - >	1392	SP-KA03-SSA007
	Versys 650	LE 650 A	e1*0305	'07 - '14	1203	SP-KA06-SSA018
	Versys 650	LE 650 A	e1*0305	'07 - '14	1474	SP-KA06-SSA019
	Versys 650	LE 650 A	e1*0462	'07 - '14	1203	SP-KA06-SSA018
	Versys 650	LE 650 A	e1*0462	'07 - '14	1474	SP-KA06-SSA019
	Versys 650	LE 650 E	e1*0653	15 - >	1616	SP-KA06-SSA040
	Versys 650	LE 650 E	e1*0653	15 - >	1618	SP-KA06-SSA039
	Versys 650	LE 650 E	e1*00027	15 - >	1616	SP-KA06-SSA040
	Versys 650	LE 650 E	e1*00027	15 - >	1618	SP-KA06-SSA039
	Versys 650	LE 650 E	e1*00028	15 - >	1616	SP-KA06-SSA040
	Versys 650	LE 650 E	e1*00028	15 - >	1618	SP-KA06-SSA039
	Versys 1000 (also ABS)	WVBS	e4*0142	'12 - '14	1542	SP-KA10-SSA022
	Versys 1000 (also ABS)	WVBS	e4*0142	'12 - '14	428	SP-KA10-SSA025
	Versys 1000 (also ABS)	ZT 00 B	e4*3111	'15 - >	428	SP-KA10-SSA026
	Versys 1000 (also ABS)	ZT 00 B	e4*00029	'15 - >	1542	SP-KA10-SSA024
	Versys 1000 (also ABS)	ZT 00 B	e4*00029	'15 - >	428	SP-KA10-SSA026
	Versys 1000 (also ABS)	ZT 00 C	e4*168/2013*00086	'19 - >	1756	SP-KA10-SSA037
	VN-15 SE	VNT 50 A	E 794	'88 - '90	1082	SP-KA15-SSA001
	VN-15 SE	VNT 50 A	E 794	'88 - '90	1024	SP-KA15-SSA002
	VN-15 SE	VNT 50 A	E 794	'88 - '90	1024	SP-KA15-SSA002
	VN-15 SE	VNT 50 A	E 794	'88 - '90	1024	SP-KA15-SSA002

Prüfbericht Nr. 194KA0024-03
 Test Report No.

 Fahrzeugtyp / Typ : SPA
 Vehicle type / Type

 Hersteller : Hyperpro Sales B.V.
 Manufacturer

Anlage 1

Fahrzeug					Austauschgabelfedern	
Hersteller	Handelsbezeichnung	Typ	EG-BE / ABE **	Baujahr	Ausführung	Kennzeichnung
	VN 750 Twin	VN 750 A	E 097	'86 - '92	1121	SP-KA07-SSA016
	VN 800	VN 800 A	G 986	'94 - '98	500	SP-KA08-SSA001
	VN 800 Classic	VN 800 A	G 986	'96 - '98	500	SP-KA08-SSA001
	VN 800 Classic	VN 800 A	e4*0133	'01 - '05	500	SP-KA08-SSA001
	VN 800 Classic	VN 800 B	G 988	96 - 06	500	SP-KA08-SSA001
	VN 800 Drifter	VN 800 C	e1*00008	'96 - '06	1577	SP-KA08-SSA008
	VN 800 Drifter	VN 800 E	e1*00008	'96 - '06	1577	SP-KA08-SSA008
	VN 800 Classic	VN 800 B	G 988	96 - 06	500	SP-KA08-SSA001
	VN 900 Classic	VN 900 C	e1*0304	06 - 11	318	SP-KA09-SSA012
	VN 900 Classic	VN 900 C	e1*0913	06 - 11	318	SP-KA09-SSA012
	VN 1500 Classic	VNT 50 D	H 366	'98 - '99	2053	SP-KA15-SSA003
	VN 1500 Classic	VNT 50 N	e4*0063	'00	2053	SP-KA15-SSA003
	VN 1500 Classic FI	VNT 50 N	e4*0063	'01 - '04	2053	SP-KA15-SSA003
	VN 1700	VNT 70 E	e1*2002/24*0408	09 - 14	1514	SP-KA17-SSA001
	Vulcan S	EN 650	e1*168/2013*00024 e1*168/2013*00025	15 - >	1801	SP-KA06-SSA046
	Vulcan S	EN 650	e1*168/2013*00252	20 - >	1801	SP-KA06-SSA046
	W 650	EJ 650 A	e4*0010	'00 - '08	1385	SP-KA06-SSA011
	W 800	EJ 800 A	e1*0497	'10 ->	1385	SP-KA08-SSA002
	W 800	EJ 800 B	e1*168/2013*00141	'17 ->	1801	SP-KA08-SSA006
	W 800	EJ 800 E	e1*168/2013*00259	'17 ->	1801	SP-KA08-SSA006
	Z 1	Z 1 F	9898	'74 - '75	392	SP-KA09-SSA003
	Z 1 R	Z 1 F	9898	'78 - '80	2012	SP-KA10-SSA014
	Z 250	BR 250 E	e1*2002/24*0640	15-17	1628	SP-KA02-SSA013
	Z 250	BR 250 E	e1*2002/24*0640	15-17	1628	SP-KA02-SSA014
	Z 300	ER 300 A	e1*2002/24*0663	15-17	1628	SP-KA03-SSA004
	Z 300	ER 300 A	e1*2002/24*0663	15-17	1354	SP-KA03-SSA005

Prüfbericht Nr. 194KA0024-03
 Test Report No.

 Fahrzeugtyp / Typ : SPA
 Vehicle type / Type

 Hersteller : Hyperpro Sales B.V.
 Manufacturer

Anlage 1

Fahrzeug					Austauschgabelfedern	
Hersteller	Handelsbezeichnung	Typ	EG-BE / ABE **	Baujahr	Ausführung	Kennzeichnung
	Z 400	ER 400	e1*168/2013*00142	19 - >	1801	SP-KA04-SSA009
	Z 400	ER 400	e1*168/2013*00142	19 - >	1519	SP-KA04-SSA010
	Z 500	ER 500 E	e1*168/2013*00365	24->	1801	SP-KA05-SSA014
	Z 500	ER 500 E	e1*168/2013*00365	24->	1519	SP-KA05-SSA015
	Z 500 B	KZ 500 B	B 250	'79 - '80	2052	SP-KA05-SSA013
	Z 550	KZ 550 B	B 634	'80 - '83	2070	SP-KA05-SSA009
	Z 550 F	KZ 550 B	B 634	'83 - '84	2082	SP-KA05-SSA011
	Z 650 F	KZ 650 B	A 206	'81 - '83	2060	SP-KA06-SSA031
	Z 650	ER 650 H	e1*00038	17 ->	1043	SP-KA06-SSA044
	Z 650	ER 650 H	e1*00038	17 ->	771	SP-KA06-SSA043
	Z 650	ER 650 K	e1*168/2013*00180	17 ->	1043	SP-KA06-SSA044
	Z 650	ER 650 K	e1*168/2013*00180	17 ->	771	SP-KA06-SSA043
	Z 650 RS	ER 650 M	e1*168/2013*00292	22 ->	1603	SP-KA06-SSA049
	Z 650 RS	ER 650 M	e1*168/2013*00292	22 ->	235	SP-KA06-SSA050
	Z 750	KZ 750 B	9972	'83	2070	SP-KA07-SSA020
	Z 750	ZR 750 J	e1*0197	'04 - '06	1001	SP-KA07-SSA010
	Z 750	ZR 750 L	e1*0309	'07 - '11	1211	SP-KA07-SSA011
	Z 750 GP	KZ 750 e	B 635	'82	2038	SP-KA05-SSA010
	Z 750 GT	KZ 750 E	B 635	'83 - '96	2052	SP-KA07-SSA018
	Z 750 GT	KZ 750 E	B 635	'83 - '96	1045	SP-KA07-SSA019
	Z 750 LTD	KZ 750 E	B 635	'80 - '85	2038	SP-KA07-SSA021
	Z 750 R	ZR 750 N/P	e1*0487	11>	1211	SP-KA07-SSA011
	Z 750 S	ZR 750 J	e1*0197	'05 - '06	1001	SP-KA07-SSA010
	Z 750 S	ZR 750 J	e1*0197	'05 - '06	1001	SP-KA07-SSA024
	Z 750 S	ZR 750 J	e1*0197	'04 - '06	771	SP-KA07-SSA024
	Z 800	ZR 800 A	e4*2908	'13 ->	1294	SP-KA08-SSA003
	Z 800	ZR 800 A	e4*2908	'13 ->	1294	SP-KA08-SSA004

Prüfbericht Nr. 194KA0024-03
Test Report No.

Fahrzeugtyp / Typ : SPA
Vehicle type / Type

Hersteller : Hyperpro Sales B.V.
Manufacturer

Anlage 1

Fahrzeug					Austauschgabelfedern	
Hersteller	Handelsbezeichnung	Typ	EG-BE / ABE **	Baujahr	Ausführung	Kennzeichnung
	Z 800	ZR 800 C	e4*2002/24*2909	13 ->	1294	SP-KA08-SSA010
	Z 900	Z 1 F	9898	'74 - '75	392	SP-KA09-SSA003
	Z 900	ZR 900	e1*00043	17->	1211	SP-KA09-SSA016
	Z 900	ZR 900	e1*00043	17->	1510	SP-KA09-SSA015
	Z 900	ZR 900	e1*168/2013*00176	17->	1211	SP-KA09-SSA016
	Z 900	ZR 900	e1*168/2013*00176	17->	1510	SP-KA09-SSA015
	Z 900	ZR 900	e1*168/2013*00177	17->	1211	SP-KA09-SSA016
	Z 900	ZR 900	e1*168/2013*00177	17->	1510	SP-KA09-SSA015
	Z 900	ZR 900	e1*168/2013*00178	17->	1211	SP-KA09-SSA016
	Z 900	ZR 900	e1*168/2013*00178	17->	1510	SP-KA09-SSA015
	Z 900 RS	ZR 900 C	e1*168/2013*00057	18->	1142	SP-KA09-SSA017
	Z 900 RS	ZR 900 C	e1*168/2013*00057	18->	1510	SP-KA09-SSA018
	Z 900 RS	ZR 900 K	e1*168/2013*00238	18->	1142	SP-KA09-SSA017
	Z 900 RS	ZR 900 K	e1*168/2013*00238	18->	1510	SP-KA09-SSA018
	Z 1000	Z 1 F	9898	'76 - '78	207	SP-KA10-SSA004
	Z 1000	ZRT 00 A	e1*0172	'03 - '06	846	SP-KA10-SSA005
	Z 1000	ZRT 00 B	e1*1275	'07 - '10	1132	SL-KA10-SSA010 L9
	Z 1000	ZRT 00 B	e1*1275	'07 - '10	1133	SL-KA10-SSA012 L9,5
	Z 1000	ZRT 00 B	e1*1275	'07 - '09	1138	SP-KA10-SSA008
	Z 1000	ZRT 00 B	e1*1275	'07 - '10	1169	SL-KA10-SSA014 L10
	Z 1000	ZRT 00 B	e1*1275	'07 - '10	1302	SL-KA10-SSA009
	Z 1000	ZRT 00 B	e1*1275	'07 - '10	1303	SL-KA10-SSA011
	Z 1000	ZRT 00 B	e1*1275	'07 - '10	1304	SL-KA10-SSA013
	Z 1000	ZRT 00 D	e4*2374	'10 -13	1138	SP-KA10-SSA018
	Z 1000	ZRT 00 D	e4*2374	'10 -13	1294	SP-KA10-SSA019
	Z 1000	ZRT 00 F	e4*2374	14>	1231	SP-KA10-SSA029
	Z 1000 J	KZT 00 J	C 048	'81 - '83	2004	SP-KA10-SSA011

88222 9913270089

Prüfbericht Nr. 194KA0024-03
 Test Report No.

Fahrzeugtyp / Typ : SPA
 Vehicle type / Type
 Hersteller : Hyperpro Sales B.V.
 Manufacturer

Anlage 1

Fahrzeug					Austauschgabelfedern	
Hersteller	Handelsbezeichnung	Typ	EG-BE / ABE **	Baujahr	Ausführung	Kennzeichnung
	Z 1000 MKII	KZT 00 A	B 233	'79 - '80	2012	SP-KA10-SSA010
	Z 1000 R	KZT 00 J	C 048	'82 - '83	1049	SP-KA10-SSA012
	Z 1000 ST	KZT 00 E	B 232	'79 - '80	1030	SP-KA10-SSA013
	Z 1000 SX	ZXT 00 G	e1*0486	'11 -13	1138	SP-KA10-SSA021
	Z 1000 SX	ZXT 00 G	e1*0486	'11 -13	621	SP-KA10-SSA020
	Z 1000 SX	ZXT 00 G	e1*0486	'11 -13	1493	SP-KA10-SSA021
	Z 1000 SX	ZXT 02 K	e4*168/2013*00116	'14>	1138	SP-KA10-SSA021
	Z 1000 SX	ZXT 02 K	e4*168/2013*00116	'14>	1138	SP-KA10-SSA020
	Z 1000 SX	ZXT 02 K	e4*168/2013*00116	'14>	621	SP-KA10-SSA020
	Z 1000 SX	ZXT 02 K	e4*168/2013*00116	'14>	1493	SP-KA10-SSA020
	Z 1000 SX	ZXT 00 L	e1*0611	'14>	1138	SP-KA10-SSA021
	Z 1000 SX	ZXT 00 L	e1*0611	'14>	1138	SP-KA10-SSA020
	Z 1000 SX	ZXT 00 L	e1*0611	'14>	621	SP-KA10-SSA020
	Z 1000 SX	ZXT 00 L	e1*0611	'14>	1493	SP-KA10-SSA020
	Z 1000 SX (Ninja 1000)	ZXT 00 W	e4*00034	17 ->	1493	SP-KA10-SSA034
	Z 1000 SX (Ninja 1000)	ZXT 00 W	e4*00034	17 ->	621	SP-KA10-SSA035
	Z 1000 SX (Ninja 1000)	ZXT 02 K	e4*168/2013*00116	17 ->	1493	SP-KA10-SSA034
	Z 1000 SX (Ninja 1000)	ZXT 02 K	e4*168/2013*00116	17 ->	621	SP-KA10-SSA035
	Z 1300	KZT 30 AG	B 249	'79 - '82	1030	SP-KA13-SSA001
	Z 1300	ZGT 30 A	B 249	'79 - '82	1030	SP-KA13-SSA001
	Zephyr 400	ZR 400 B	-	'89 - '96	229	SP-KA04-SSA001
	Zephyr 550	ZR 550 B	F 540	'89 - '00	229	SP-KA05-SSA001
	Zephyr 750	ZR 550 B	F 541	'90 - '00	18	SP-KA07-SSA001
	Zephyr 1100	ZRT 10 A	F 989	'92 - '06	64	SP-KA11-SSA002
	Zephyr 1100 RD	ZRT 10 B	F 989	'96 - '02	1383	SP-KA11-SSA010
	Z H2	ZRT 00 K	e4*168/2013*00117	20 ->	1488	SP-KA10-SSA039
	Z H2	ZRT 00 P	e4*168/2013*00162	20 ->	1488	SP-KA10-SSA039

991321000

Prüfbericht Nr. 194KA0024-03
 Test Report No.

 Fahrzeugtyp / Typ : SPA
 Vehicle type / Type

 Hersteller : Hyperpro Sales B.V.
 Manufacturer

Anlage 1

Fahrzeug					Austauschgabelfedern	
Hersteller	Handelsbezeichnung	Typ	EG-BE / ABE **	Baujahr	Ausführung	Kennzeichnung
	ZL 600 Eliminator	ZL 600 A	E 169	'85 - '97	1027	SP-KA06-SSA022
	ZL 600 Eliminator	ZL 600 B	E 169	'85 - '97	1027	SP-KA06-SSA022
	ZL 900 Eliminator	ZLT 00 A	-	'85 - '89	1049	SP-KA09-SSA011
	ZL 1000	ZLT 00 A	-	'85 - '89	1049	SP-KA10-SSA015
	ZR-7	ZR 750 F	e1*00023	'03 - '06	643	SP-KA07-SSA002
	ZR-7	ZR 750 F	e1*00023	'99 - '02	771	SP-KA07-SSA009
	ZR-7 S	ZR 750 F	e1*00023	'00 - '03	643	SP-KA07-SSA009
	ZR-7 S	ZR 750 F	e1*00023	'99 - '02	771	SP-KA07-SSA009
	ZRX 400	ZRX 400 E		'94 - '98	235	SP-KA04-SSA002
	ZRX 400	ZRX 400 E		'94 - '98	1278	SL-KA04-SSA001 L8,5
	ZRX 400	ZRX 400 E		'94 - '98	1279	SL-KA04-SSA002 L9
	ZRX 400	ZRX 400 E		'94 - '98	1280	SL-KA04-SSA003 L9,5
	ZRX 400	ZRX 400 E		'94 - '98	1281	SL-KA04-SSA004 L10
	ZRX 1100	ZRT 10 C	e4*0011	'97 - '00	355	SP-KA11-SSA003
	ZRX 1200	ZRT 20 A	e4*0106	'02 - '05	829	SP-KA12-SSA002
	ZRX 1200 R	ZRT 20 A	e4*0106	'02 - '03	829	SP-KA12-SSA002
	ZRX 1200 S	ZRT 20 A	e4*0106	'02 - '03	829	SP-KA12-SSA002
	ZRX 1200 R	ZRT 20 A	e4*0106	'04 - '08	1141	SP-KA12-SSA005
	ZRX 1200 S	ZRT 20 A	e4*0106	'04 - '08	1141	SP-KA12-SSA005
	ZX-6 R Ninja	ZX 600 F	G 937	'95 - '97	292	SP-KA06-SSA004
	ZX-6 R Ninja	ZX 600 F	G 937	'95 - '97	292	SP-KA06-SSA004
	ZX-6 R Ninja	ZX 600 G	H 967	'97 - '98	561	SP-KA06-SSA005
	ZX-6 R Ninja	ZX 636 A	e1*00141	'00 - '01	712	SP-KA06-SSA008
	ZX-6 R Ninja	ZX 636 A	e1*00141	'02	712	SP-KA06-SSA009
	ZX-6 R Ninja	ZX 636 B	e4*0180	'03 - '04	1134	SL-KA06-SSA001 L9,5
	ZX-6 R Ninja	ZX 636 B	e4*0180	'03 - '04	548	SP-KA06-SSA010
	ZX-6 R Ninja	ZX 636 B	e4*0180	'03 - '04	1170	SL-KA06-SSA003 L9

Prüfbericht Nr. 194KA0024-03
 Test Report No.

 Fahrzeugtyp / Typ : SPA
 Vehicle type / Type

 Hersteller : Hyperpro Sales B.V.
 Manufacturer

Anlage 1

Fahrzeug					Austauschgabelfedern	
Hersteller	Handelsbezeichnung	Typ	EG-BE / ABE **	Baujahr	Ausführung	Kennzeichnung
	ZX-6 R Ninja	ZX 636 B	e4*0180	'03 - '04	1171	SL-KA06-SSA004 L10
	ZX-6 R Ninja	ZC 636 C	e1*0229	'05 - '06	548	SP-KA06-SSA015
	ZX-6 R Ninja	ZX 636 C	e1*0229	'05 - '06	1134	SL-KA06-SSA002 L9,5
	ZX-6 R Ninja	ZX 636 C	e1*0229	'05 - '06	1170	SL-KA06-SSA005 L9
	ZX-6 R Ninja	ZX 636 C	e1*0229	'05 - '06	1171	SL-KA06-SSA006 L10
	ZX-6 R Ninja	ZX 600 P	e4*1274	'07 - '08	1183	SP-KA06-SSA020
	ZX-6 R Ninja	ZX 600 N	e4*0364	'09 - '10	1402	SP-KA06-SSA033
	ZX-6 R Ninja	ZX 600 N	e4*0364	'11 - '12	1402	SP-KA06-SSA032
	ZX-6 R Ninja	ZX 600 N	e4*0364	'13 ->	1193	SP-KA06-SSA038
	ZX-6 R Ninja	ZX 636 G	e1*168/2013*00104	'13 ->	1193	SP-KA06-SSA038
	ZX-7 R Ninja	ZX 750 N	H 202	'95 - '03	1195	SP-KA07-SSA028
	ZX-7 R Ninja	ZX 750 N	H 202	'95 - '03	1270	SL-KA07-SSA010 L8,5
	ZX-7 R Ninja	ZX 750 N	H 202	'95 - '03	1271	SL-KA07-SSA011 L9
	ZX-7 R Ninja	ZX 750 N	H 202	'95 - '03	1272	SL-KA07-SSA012 L9,5
	ZX-7 R Ninja	ZX 750 N	H 202	'95 - '03	1273	SL-KA07-SSA013 L10
	ZX-7 RR Ninja	ZX 750 N	H 202	'96 - '00	90	SP-KA07-SSA022
	ZX-9 R Ninja	ZX 900 B	G 588	'94 - '95	287	SP-KA09-SSA004
	ZX-9 R Ninja	ZX 900 B	G 588	'96 - '97	504	SP-KA09-SSA005
	ZX-9 R Ninja	ZX 900 B	G 588	'96 - '97	1245	SL-KA09-SSA001 L8,5
	ZX-9 R Ninja	ZX 900 B	G 588	'96 - '97	1247	SL-KA09-SSA003 L9,5
	ZX-9 R Ninja	ZX 900 B	G 588	'96 - '97	1246	SL-KA09-SSA002 L9
	ZX-9 R Ninja	ZX 900 C	H 884	'98	526	SP-KA09-SSA006
	ZX-9 R Ninja	ZX 900 C	H 884	'99	742	SP-KA09-SSA007
	ZX-9 R Ninja	ZX 900 E	e1*00054	'00 - '01	712	SP-KA09-SSA009
	ZX-9 R Ninja	ZX 900 E	e1*00054	'02 - '03	712	SP-KA09-SSA010
	ZX-10 Ninja	ZXT 00 B	E 795	'89 - '92	356	SP-KA10-SSA002
	ZX-10 R Ninja	ZXT 00 C	e4*0246	'04 - '05	1091	SP-KA10-SSA006

Prüfbericht Nr. 194KA0024-03
 Test Report No.

 Fahrzeugtyp / Typ : SPA
 Vehicle type / Type
 Hersteller : Hyperpro Sales B.V.
 Manufacturer

Anlage 1

Fahrzeug					Austauschgabelfedern	
Hersteller	Handelsbezeichnung	Typ	EG-BE / ABE **	Baujahr	Ausführung	Kennzeichnung
	ZX-10 R Ninja	ZXT 00 C	e4*0246	'04 - '05	1242	SL-KA10-SSA006 L9
	ZX-10 R Ninja	ZXT 00 C	e4*0246	'04 - '05	1244	SL-KA10-SSA008 L10
	ZX-10 R Ninja	ZXT 00 C	e4*0246	'04 - '05	1243	SL-KA10-SSA007 L9,5
	ZX-10 R Ninja	ZXT 00 D	e1*0270	'06 - '07	1144	SP-KA10-SSA007
	ZX-10 R Ninja	ZXT 00 D	e1*0270	'06 - '07	1129	SL-KA10-SSA001 L9
	ZX-10 R Ninja	ZXT 00 D	e1*0270	'06 - '07	1130	SL-KA10-SSA002 L9,25
	ZX-10 R Ninja	ZXT 00 D	e1*0270	'06 - '07	1131	SL-KA10-SSA003 L9,5
	ZX-10 R Ninja	ZXT 00 D	e1*0270	'06 - '07	1162	SL-KA10-SSA004 L9,75
	ZX-10 R Ninja	ZXT 00 D	e1*0270	'06 - '07	1168	SL-KA10-SSA005 L10
	ZX-10 R Ninja	ZXT 00 E	e1*0350	'08 - '10	1129	SL-KA10-SSA001 L9
	ZX-10 R Ninja	ZXT 00 E	e1*0350	'08 - '10	1130	SL-KA10-SSA002 L9,25
	ZX-10 R Ninja	ZXT 00 E	e1*0350	'08 - '10	1131	SL-KA10-SSA003 L9,5
	ZX-10 R Ninja	ZXT 00 E	e1*0350	'08 - '10	1162	SL-KA10-SSA004 L9,75
	ZX-10 R Ninja	ZXT 00 E	e1*0350	'08 - '10	1168	SL-KA10-SSA005 L10
	ZX-10 R Ninja	ZXT 00 J	e4*1560	'08 - '10	1414	SP-KA10-SSA017
	ZX-10 R Ninja	ZXT 00 J	e4*2548	'11 - '15	1414	SP-KA10-SSA023
	ZX-10 R Ninja	ZXT 02 L	e4*168/2013*00141	21 - >	1371	SP-KA10-SSA040
	ZX-10 R Ninja	ZXT 02 L	e4*168/2013*00141	21 - >	1434	SP-KA10-SSA041
	ZX-12 R Ninja	ZXT 20 A	e1*00065	'00 - '01	594	SP-KA12-SSA001
	ZX-12 R Ninja	ZXT 20 A	e1*00065	'00 - '01	1242	SL-KA12-SSA001 L9
	ZX-12 R Ninja	ZXT 20 A	e1*00065	'00 - '01	1243	SL-KA12-SSA002 L9,5
	ZX-12 R Ninja	ZXT 20 A	e1*00065	'00 - '01	1244	SL-KA12-SSA003 L10
	ZX-12 R Ninja	ZXT 20 A	e1*00065	'02 - '05	1090	SP-KA12-SSA004
	ZX-12 R Ninja	ZXT 20 A	e1*00065	'02 - '05	1242	SL-KA12-SSA004 L9
	ZX-12 R Ninja	ZXT 20 A	e1*00065	'02 - '05	1243	SL-KA12-SSA005 L9,5
	ZX-12 R Ninja	ZXT 20 A	e1*00065	'02 - '05	1244	SL-KA12-SSA006 L10
	ZX-250 R Ninja	EX 250 K	e1*0351	'08 ->	1352	SP-KA02-SSA007

Prüfbericht Nr. 194KA0024-03
 Test Report No.

Fahrzeugtyp / Typ : SPA
 Vehicle type / Type

Hersteller : Hyperpro Sales B.V.
 Manufacturer

Anlage 1

Fahrzeug					Austauschgabelfedern	
Hersteller	Handelsbezeichnung	Typ	EG-BE / ABE **	Baujahr	Ausführung	Kennzeichnung
	ZX-250 R Ninja	EX 250 K	e1*0351	'08 ->	1416	SL-KA02-SSA001 L7
	ZX-250 R Ninja	EX 250 K	e1*0351	'08 ->	1417	SL-KA02-SSA002 L7,5
	ZX-250 R Ninja	EX 250 K	e1*0351	'08 ->	1418	SL-KA02-SSA003 L8
	ZX-250 R Ninja	EX 250 K	e1*0351	'08 ->	1419	SL-KA02-SSA004 L8,5
	ZXR 400	ZX 400 L	F 669	'91 - '93	16	SP-KA04-SSA003
	ZXR 750	ZX 750 L	G 154	'93 - '95	63	SP-KA07-SSA007
	ZXR 750	ZX 750 L	G 154	'92 - '95	90	SP-KA07-SSA005
	ZXR 750	ZX 750 H	F 102	'89 - '90	129	SP-KA07-SSA004
	ZXR 750	ZX 750 L	G 154	'93 - '95	1245	SL-KA07-SSA004
	ZXR 750	ZX 750 L	G 154	'93 - '95	1246	SL-KA07-SSA005
	ZXR 750	ZX 750 L	G 154	'93 - '95	1246	SL-KA07-SSA008
	ZXR 750	ZX 750 L	G 154	'93 - '95	1247	SL-KA07-SSA006
	ZXR 750	ZX 750 L	G 154	'93 - '95	1247	SL-KA07-SSA009
	ZXR 750 R	ZX 750 L	G 154	'93 - '95	63	SP-KA07-SSA008
	ZXR 750 R	ZX 750 L	G 154	'93 - '95	1245	SL-KA07-SSA007
	ZXR 750 R	ZX 750 L	G 154	'93 - '95	1246	SL-KA07-SSA008
	ZXR 750 R	ZX 750 L	G 154	'93 - '95	1247	SL-KA07-SSA009
	ZXR 750 R	ZX 750 J	F 671	'91 - '92	63	SP-KA07-SSA006
	ZXR 750 R	ZX 750 J	F 671	'91 - '92	1245	SL-KA07-SSA001
	ZXR 750 R	ZX 750 J	F 671	'91 - '92	1246	SL-KA07-SSA002
	ZXR 750 R	ZX 750 J	F 671	'91 - '92	1247	SL-KA07-SSA003
	ZZR 600	ZX 600 D	F 382	'90 - '92	24	SP-KA06-SSA006
	ZZR 600	ZX 600 D	F 382	'90 - '92	1274	SL-KA06-SSA007 L8,5
	ZZR 600	ZX 600 D	F 382	'90 - '92	1275	SL-KA06-SSA008 L9
	ZZR 600	ZX 600 D	F 382	'90 - '92	1276	SL-KA06-SSA009 L9,5
	ZZR 600	ZX 600 D	F 382	'90 - '92	1277	SL-KA06-SSA010 L10
	ZZR 600	ZX 600 E	G 202	'93 - '97	144	SP-KA06-SSA007

Prüfbericht Nr. 194KA0024-03
 Test Report No.

 Fahrzeugtyp / Typ : SPA
 Vehicle type / Type

 Hersteller : Hyperpro Sales B.V.
 Manufacturer

Anlage 1

Fahrzeug					Austauschgabelfedern	
Hersteller	Handelsbezeichnung	Typ	EG-BE / ABE **	Baujahr	Ausführung	Kennzeichnung
	ZZR 600	ZX 600 E	G 202	'95 - '97	309	SP-KA06-SSA012
	ZZR 1100	ZXT 10 C	F 381	'92	198	SP-KA11-SSA004
	ZZR 1100	ZXT 10 D	G 203	'93 - '96	128	SP-KA11-SSA005
	ZZR 1200	ZXT 20 C	e1*00142	'02 - '05	864	SP-KA12-SSA003
	ZZR 1400	ZXT 40 A	e4*0912	'06 - '07	1160	SP-KA14-SSA001
	ZZR 1400	ZXT 40 C	e4*1560	'08 - '11	1414	SP-KA10-SSA017
	ZZR 1400	ZXT 40 E	e4*2810	'12->	1517	SP-KA14-SSA005
	ZZR 1400	ZXT 40 H	e4*00003	16 ->	1517	SP-KA14-SSA007
KTM (A)	250 DUKE	KTM IS Duke	e4*00046	17 ->	1710	SP-KT02-SSA001
	250 DUKE	KTM IS Duke	e4*00046	17 ->	1515	SP-KT02-SSA002
	390 DUKE	KTM IS Duke	e4*00046	17 ->	1710	SP-KT03-SSA001
	390 DUKE	KTM IS Duke	e4*00046	17 ->	1710	SP-KT03-SSA002
	390 DUKE	KTM IS Duke	e4*00046	17 ->	1515	SP-KT03-SSA004
	390 DUKE	KTM IS Duke	e4*00046	21 ->	1710	SP-KT03-SSA010
	390 DUKE	KTM IS Duke	e4*00046	21 ->	1515	SP-KT03-SSA011
	390 DUKE	KTM IS DK	e1*168/2013*00360	24 ->	1710	SP-KT03-SSA012
	390 Adventure	KTM IS Adventure	e1*168/2013*00209	20 ->	1710	SP-KT03-SSA008
	390 Adventure	KTM IS Adventure	e1*168/2013*00209	20 ->	1515	SP-KT03-SSA009
	390 Adventure	KTM IS Adventure	e1*168/2013*00209	20 ->	1710	SP-KT03-SSA008
	390 Adventure	KTM IS Adventure	e1*168/2013*00209	20 ->	1515	SP-KT03-SSA009
	620 LC 4 Duke I	KTM 620 LC4	-	'94 - '97	390	SP-KT06-SSA001
	640 LC 4 Duke I	KTM 640 LC4	-	'94 - '97	390	SP-KT06-SSA001
	690 LC 4 SMC	KTM 690 LC4	e1*2002/24*0354	'08 - '11	1407	SP-KT06-SSA002
	690 LC 4 SMC R	KTM 690 LC4	e1*2002/24*0354	'12-15	1059	SP-KT06-SSA006

Prüfbericht Nr. 194KA0024-03
 Test Report No.

 Fahrzeugtyp / Typ : SPA
 Vehicle type / Type

 Hersteller : Hyperpro Sales B.V.
 Manufacturer

Anlage 1

Fahrzeug					Austauschgabelfedern	
Hersteller	Handelsbezeichnung	Typ	EG-BE / ABE **	Baujahr	Ausführung	Kennzeichnung
	690 LC 4 Enduro	KTM 690 LC4	e1*2002/24*0354	'08 - '11	1368	SP-KT06-SSA003
	690 LC 4 Enduro R	KTM 690 LC4	e1*2002/24*0354	'09 - '11	1369	SP-KT06-SSA004
	690 LC 4 Enduro R	KTM 690 LC4	e1*2002/24*0354	'12 - '13	1368	SP-KT06-SSA005
	690 LC 4 Enduro R	KTM 690 LC4	e1*2002/24*0354	'14 - >	1059	SP-KT06-SSA007
	690 Duke	KTM 690 Duke	e1*2002/24*0553	13 - 19	1424	SP-KT06-SSA010
	690 Enduro R	KTM 690 LC4	e1*168/2013*00146 e1*168/2013*00147	19->	1768	SP-KT06-SSA014
	690 Enduro R	KTM 690 LC4	e1*168/2013*00146 e1*168/2013*00147	19->	1709	SP-KT06-SSA015
	690 SMC R	KTM 690 LC4	e1*2002/24*0354	12->	1768	SP-KT06-SSA006
	690 SMC R	KTM 690 LC4	e1*168/2013*00147	12->	1768	SP-KT06-SSA006
	690 SMC R	KTM 690 LC4	e1*168/2013*00147	12->	1059	SP-KT06-SSA006
	790 Adventure	KTM 790 Adventure	e1*168/2013*00149	19->	1567	SP-KT07-SSA005
	790 Adventure	KTM 790 Adventure	e1*168/2013*00149	19->	1568	SP-KT07-SSA006
	790 Adventure R	KTM 790 Adventure	e1*168/2013*00149	19->	1772	SP-KT07-SSA003
	790 Adventure R	KTM 790 Adventure	e1*168/2013*00149	19->	1053	SP-KT07-SSA004
	790 Duke	KTM 790 Duke	e1*168/2013*00063	18 - >	1754	SP-KT07-SSA001
	890 Adventure	KTM 890 Adventure	e1*168/2013*00250	21 ->	1567	SP-KT08-SSA003
	890 Adventure	KTM 890 Adventure	e1*168/2013*00250	21 ->	1568	SP-KT08-SSA006
	890 Adventure R	KTM 890 Adventure	e1*168/2013*00250	21 ->	1772	SP-KT08-SSA004
	890 Adventure R	KTM 890 Adventure	e1*168/2013*00250	21 ->	1053	SP-KT08-SSA005

Prüfbericht Nr. 194KA0024-03
 Test Report No.

 Fahrzeugtyp / Typ : SPA
 Vehicle type / Type
 Hersteller : Hyperpro Sales B.V.
 Manufacturer

Anlage 1

Fahrzeug					Austauschgabelfedern	
Hersteller	Handelsbezeichnung	Typ	EG-BE / ABE **	Baujahr	Ausführung	Kennzeichnung
	890 Duke	KTM 790 Duke	e1*168/2013*00063	21 - >	1754	SP-KT08-SSA002
	890 Duke	KTM 790 Duke	e1*168/2013*00063	21 - >	1791	SP-KT08-SSA001
	950 LC 8 Adventure	KTM LC8	e1*0180	'03 - '04	1369	SP-KT09-SSA001
	950 LC 8 Adventure	KTM LC8	e1*0180	'05 - '06	1368	SP-KT09-SSA007
	950 LC 8 Adventure	KTM LC8	e1*0180	'05 - '06	1407	SP-KT09-SSA013
	950 LC 8 Adventure S	KTM LC8	e1*0180	'03 - '04	1369	SP-KT09-SSA008
	950 LC 8 Adventure S	KTM LC8	e1*0180	'05 - '06	1368	SP-KT09-SSA010
	950 LC 8 Adventure S	KTM LC8	e1*0180	'05 - '06	1407	SP-KT09-SSA016
	950 SUPERMOTO	KTM LC8	e1*2002/24*0249	'05 - '08	1406	SP-KT09-SSA022
	990 LC 8 Super Duke	KTM LC8 EFI	e1*0232	'06 ->	1406	SP-KT09-SSA003
	990 LC 8 Super Duke R	KTM LC8 EFI	e1*0232	'06 ->	1406	SP-KT09-SSA018
	990 LC 8 Supermoto	KTM LC8	e1*0249	'08 - '10	1059	SP-KT09-SSA023
	990 LC 8 Supermoto R	KTM LC8	e1*0249	'09 - '11	1560	SP-KT09-SSA005
	990 LC 8 Supermoto T	KTM LC8	e1*0249	'09 - '11	1560	SP-KT09-SSA006
	990 LC 8 Adventure	KTM LC8	e1*0180	'06 ->	1368	SP-KT09-SSA002
	990 LC 8 Adventure	KTM LC8	e1*0180	'06 ->	1407	SP-KT09-SSA004
	990 LC 8 Adventure R	KTM LC8	e1*0180	'09 -12	1369	SP-KT09-SSA012
	990 LC 8 Adventure R	KTM LC8	e1*0180	'11 -12	1407	SP-KT09-SSA021
	990 LC 8 Adventure S	KTM LC8	e1*0180	'06	1368	SP-KT09-SSA011
	990 LC 8 Adventure S	KTM LC8	e1*0180	'06	1407	SP-KT09-SSA017
	990 LC 8 Adventure S	KTM LC8	e1*0180	'07 -08	1369	SP-KT09-SSA009
	990 DUKE	KTM R2 DK	e1*168/2013*00369	24->	1791	SP-KT09-SSA024
	1050 Adventure	KTM Adventure	e1*0596	15 ->	524	SP-KT10-SSA001
	1050 Adventure	KTM Adventure	e1*0596	15 ->	1783	SP-KT10-SSA002
	1090 Adventure	KTM Adventure	e1*168/2013*00031	17 ->	524	SP-KT10-SSA003
	1090 Adventure	KTM Adventure	e1*168/2013*00031	17 ->	1783	SP-KT10-SSA004
	1090 Adventure	KTM Adventure	e1*168/2013*00031	17 ->	1785	SP-KT10-SSA005

88222 9913270099

Prüfbericht Nr. 194KA0024-03
 Test Report No.

 Fahrzeugtyp / Typ : SPA
 Vehicle type / Type

 Hersteller : Hyperpro Sales B.V.
 Manufacturer

Anlage 1

Fahrzeug					Austauschgabelfedern	
Hersteller	Handelsbezeichnung	Typ	EG-BE / ABE **	Baujahr	Ausführung	Kennzeichnung
	1090 Adventure	KTM Adventure	e1*168/2013*00031	17 ->	1786	SP-KT10-SSA006
	1090 Adventure	KTM Adventure	e1*168/2013*00031	17 ->	524	SP-KT10-SSA007
	1090 Adventure	KTM Adventure	e1*168/2013*00031	17 ->	1783	SP-KT10-SSA008
	1090 Adventure L	KTM Adventure L	e1*168/2013*00035	17 ->	524	SP-KT10-SSA003
	1090 Adventure L	KTM Adventure L	e1*168/2013*00035	17 ->	1783	SP-KT10-SSA004
	1090 Adventure L	KTM Adventure L	e1*168/2013*00035	17 ->	1785	SP-KT10-SSA005
	1090 Adventure L	KTM Adventure L	e1*168/2013*00035	17 ->	1786	SP-KT10-SSA006
	1090 Adventure L	KTM Adventure L	e1*168/2013*00035	17 ->	524	SP-KT10-SSA007
	1090 Adventure L	KTM Adventure L	e1*168/2013*00035	17 ->	1783	SP-KT10-SSA008
	1190 RC 8	KTM RC8	e1*0379	'08 ->	1371	SP-KT11-SSA001
	1190 Adventure	KTM Adventure	e1*0596	'13 ->	1368	SP-KT11-SSA002
	1190 Adventure	KTM Adventure	e1*0596	'13 ->	1615	SP-KT11-SSA002
	1190 Adventure	KTM Adventure	e1*0596	'13 ->	1784	SP-KT11-SSA003
	1190 Adventure	KTM Adventure	e1*0596	'13 ->	1784	SP-KT11-SSA007
	1190 Adventure R	KTM Adventure	e1*0596	'13 ->	1368	SP-KT11-SSA004
	1190 Adventure R	KTM Adventure	e1*0596	'13 ->	1407	SP-KT11-SSA005
	1290 Super Adventure R	KTM Adventure	e1*168/2013*00031	17 ->	1785	SP-KT12-SSA002
	1290 Super Adventure R	KTM Adventure	e1*168/2013*00031	17 ->	1786	SP-KT12-SSA008
	1290 Super Adventure R	KTM V2 Adventure	e1*168/2013*00274	21 ->	1876	SP-KT12-SSA015
	1290 Super Adventure S	KTM V2 Adventure	e1*168/2013*00274	21 ->	1894	SP-KT12-SSF018
	1290 Super Duke GT	KTM Superduke	e1*168/2013*00001	16 ->	1828	SP-KT12-SSF011

Prüfbericht Nr. 194KA0024-03
 Test Report No.

 Fahrzeugtyp / Typ : SPA
 Vehicle type / Type

 Hersteller : Hyperpro Sales B.V.
 Manufacturer

Anlage 1

Fahrzeug					Austauschgabelfedern	
Hersteller	Handelsbezeichnung	Typ	EG-BE / ABE **	Baujahr	Ausführung	Kennzeichnung
	1290 Super Duke GT	KTM Superduke	e1*168/2013*00001	16 - >	1829	SP-KT12-SSF013
	1290 Superduke R	KTM Superduke	e1*0620	14->	1786	SP-KT12-SSA008
	1290 Superduke R	KTM Superduke	e1*0620	14->	1371	SP-KT12-SSA003
	1290 Superduke R	KTM Superduke	e1*0620	14->	1414	SP-KT12-SSA004
	1290 Super Duke R	KTM Super Duke	e1*168/2013*00185	19->	1786	SP-KT12-SSA008
	1290 Super Duke R	KTM Super Duke	e1*168/2013*00185	19->	1371	SP-KT12-SSA003
	1290 Super Duke R	KTM Super Duke	e1*168/2013*00185	19->	1414	SP-KT12-SSA004
LAVERDA (I)	750 S	ST	-	'99 - '03	2021	SP-LA07-SSA001
LIVEWIRE (USA)	LIVEWIRE	EV 1	e9*168/2013*11297	20 - >	1214	SP-LW15-SSA002
	S2 DEL MAR	S2E1	e9*168/2013*16056	24->	1440	SP-LW10-SSA001
MBK (I)	MT-03	RP 05	e1*00116	'04 - '05	240	SP-YA11-SSA002
	MT-07 Tracer	RM 14	e13*0024	16->	1555	SP-YA07-SSA021
	MT-07 Tracer	RM 14	e13*0024	16->	1006	SP-YA07-SSA023
	Tracer 700	RM 30	e13*168/2013*00782	20->	1808	SP-YA07-SSA029
	Tracer 700	RM 30	e13*168/2013*00782	20->	1389	SP-YA07-SSA030
	Tracer 7	RM 30	e13*168/2013*00782	20->	1808	SP-YA07-SSA036
	Tracer 7	RM 30	e13*168/2013*00782	20->	1389	SP-YA07-SSA037
	XT 660 R	DM 01	e13*0085	'04 - '11	1089	SP-YA06-SSA020
	XT 660 R	DM 01	e13*0085	'11 - '14	597	SP-YA06-SSA051
	XT 660 R	DM 01	e13*0085	'04 - '09	1089	SP-YA06-SSA020
	XT 660 X	DM 01	e13*0085	'04 - '09	1021	SP-YA06-SSA018
	YZF-R 125	RE 06	e13*0248	'08 ->	1453	SP-YA01-SSA005
	YZF-R 125	RE 06	e13*0248	'08 ->	1451	SP-YA01-SSA004
	XTZ 690 D (Tenere 700)	DM11	e13*168/2013*00986	22->	1884	SP-YA07-SSA038

Prüfbericht Nr. 194KA0024-03
 Test Report No.

 Fahrzeugtyp / Typ : SPA
 Vehicle type / Type
 Hersteller : Hyperpro Sales B.V.
 Manufacturer

Anlage 1

Fahrzeug					Austauschgabelfedern	
Hersteller	Handelsbezeichnung	Typ	EG-BE / ABE **	Baujahr	Ausführung	Kennzeichnung
	XTZ 690 D	DM11	e13*168/2013*00986	22>	1887	SP-YA07-SSA039
	XTZ 690 D	DM11	e13*168/2013*00986	22>	1887	SP-YA07-SSA040
MOTO GUZZI (I)	Breva 750 i.e.	LL	e11*00081	'03 - '07	1232	SP-MG07-SSA001
	Breva 750 i.e.	LL	e11*00081	'03 - '08	1607	SP-MG07-SSA008
	Breva 850	LP	e11*2002/24*0152	06 - 07	1108	SP-MG08-SSA001
	Breva 1100	LP	e11*2002/24*0152	05 - 10	1108	SP-MG11-SSA008
	Breva 1200	LP	e11*2002/24*0152	07 - 10	1197	SP-MG11-SSA005
	California EV	KD	H 651	'98 - '03	623	SP-MG11-SSA003
	California 1100 i	KC	G 547	'93 - '97	305	SP-MG11-SSA001
	California 1400	LV	e11*2002/24*1593	12 - 17	1373	SP-MG14-SSA005
	California 1400	LV	e11*2002/24*1593	12 - 17	1373	SP-MG14-SSA004
	Quota 1000	KB	H 518	'92 - '01	540	SP-MG10-SSA003
	Norge 1200 H	LP	e11*2002/24*0152	'06 -09	1197	SP-MG12-SSA001
	Norge 1200	LP	e11*2002/24*0152	09 - 16	1197	SP-MG12-SSA003
	1200 Sport	LP	e11*2002/24*0152	'07 ->	1108	SP-MG12-SSA002
	STELVIO (V100)	MH	e13*168/2013*01929	24->	1911	SP-MG11-SSA010
	V 7 Classic / Racer	LW	e11*2002/24*0671	'08 ->	1232	SP-MG07-SSA002
	V 7 Classic / Racer	LW	e11*2002/24*0671	'08 ->	1607	SP-MG07-SSA003
	V7 II/III STONE/SPECIAL/RACER	LW	e11*2002/24*0671	15 ->	1697	SP-MG07-SSA007
	V7 II/III STONE/SPECIAL/RACER	LW	e11*2002/24*0671	15 ->	1607	SP-MG07-SSA010
	V7 Stone / special	KZ	e49*168/2013*00063	21->	1697	SP-MG07-SSA011
	V7 Stone / special	KZ	e49*168/2013*00063	21->	1607	SP-MG07-SSA012
	V 9 Bobber / Roamer	LH	e11*00210	16 ->	1697	SP-MG09-SSA002
	V 9 Bobber / Roamer	LH	e11*00210	16 ->	1607	SP-MG09-SSA003
	V 9 Bobber / Roamer	KP	e11*00211	16 ->	1697	SP-MG09-SSA002
V 9 Bobber / Roamer	KP	e11*00211	16 ->	1607	SP-MG09-SSA003	
V 10 Centauro	KK	H 649	'97 - '01	492	SP-MG10-SSA001	

Prüfbericht Nr. 194KA0024-03
 Test Report No.

 Fahrzeugtyp / Typ : SPA
 Vehicle type / Type

 Hersteller : Hyperpro Sales B.V.
 Manufacturer

Anlage 1

Fahrzeug					Austauschgabelfedern	
Hersteller	Handelsbezeichnung	Typ	EG-BE / ABE **	Baujahr	Ausführung	Kennzeichnung
	V 11 Sport	KR	e3*0007	'98 - '00	1409	SP-MG11-SSA004
	V 85 strada	ML	e13*168/2013*02015	24 - >	1803	SP-MG08-SSA006
	V 85 strada	ML	e13*168/2013*02015	24 - >	1810	SP-MG08-SSA007
	V 85 TT	KW	e1*168/2013*00158	19->	1803	SP-MG08-SSA002
	V 85 TT	KW	e1*168/2013*00158	19->	1810	SP-MG08-SSA003
	V 85 TT	KY	e49*168/2013*00065	19->	1803	SP-MG08-SSA002
	V 85 TT	KY	e49*168/2013*00065	19->	1810	SP-MG08-SSA003
	V 85 TT	KY	e49*168/2013*00065	24->	1803	SP-MG08-SSA004
	V100 Mandello	M0	e13*168/2013*01513	24 ->	1493	SP-MG11-SSA009
MONTESA - HONDA (I)	NT 650 V Deauville	RC 47	K 027	'98 - '02	131	SP-HO06-SSA017
	NT 650 V Deauville	RC 47	e9*0073	'02 - '08	131	SP-HO06-SSA017
	NT 680 V Deauville	RC 52	e9*0069	'06 - '09	1176	SP-HO07-SSA009
	NT 680 V Deauville	RC 52	e9*0069	'06 - '09	1176	SP-HO07-SSA023
	SLR 650	RD 09	H 569	'96 - '99	2022	SP-HO06-SSA035
	XL 650 V Transalp	RD 11	e9*0077	'03 - '08	540	SP-HO06-SSA013
	XL 700 V Transalp	RD 13	e9*0223	'08 ->	1343	SP-HO07-SSA024
	XL 700 V Transalp	RD 13	e9*0223	'08 ->	1345	SP-HO07-SSA025
	XL 700 V Transalp	RD 15	e9*0426	'08 ->	1343	SP-HO07-SSA024
	XL 700 V Transalp	RD 15	e9*0426	'08 ->	1345	SP-HO07-SSA025
MOTO MORINI (I)	Corsaro 1200	1	e3*0340	'05 - '06	1032	SP-MO12-SSA001
	Seiemmezzo 650 (STR/SCR)	PM	e13*168/2013*01395	22 - >	1756	SP-MM06-SSA003
	Seiemmezzo 650 (STR/SCR)	PM	e13*168/2013*01395	22 - >	1866	SP-MM06-SSA004
	X-CAPE / X 650	PM	e13*168/2013*01211	22 - >	1881	SP-MM06-SSA001
	X-CAPE / X 650	PM	e13*168/2013*01211	22 - >	1882	SP-MM06-SSA002
MUTT	FSR	QM 250	e9*168/2013*11688	20 ->	1681	SP-MU02-SSA002
MZ (D)	ETZ 250	ETZ 250	C 457	'81 - '84	2012	SP-MZ02-SSA001
	ETZ 250	ETZ 250	D 924	'85 - '86	2012	SP-MZ02-SSA001

Prüfbericht Nr. 194KA0024-03
 Test Report No.

 Fahrzeugtyp / Typ : SPA
 Vehicle type / Type

 Hersteller : Hyperpro Sales B.V.
 Manufacturer

Anlage 1

Fahrzeug					Austauschgabelfedern	
Hersteller	Handelsbezeichnung	Typ	EG-BE / ABE **	Baujahr	Ausführung	Kennzeichnung
	ETZ 250	ETZ 250	E 112	'86 - '90	2012	SP-MZ02-SSA001
	ETZ 250	ETZ 250	KTA	'88 - '92	2012	SP-MZ02-SSA001
	SE-1 Scorpion Sport	MUZ 660	G 803	'94 - '03	116	SP-MZ06-SSA001
	SE-2 Scorpion Sport	MUZ 660	G 803	'94 - '03	116	SP-MZ06-SSA001
	SER-3 Scorpion Replica	MUZ 660	G 803	'95 - '03	116	SP-MZ06-SSA001
MV AGUSTA	675 Brutale	B 3	e3*0590	'12 ->	1034	SP-MV06-SSA001
	750 F 4 S	F 4	e3*0024	'00 - '08	1297	SP-MV07-SSA002
	910 F 4 Brutale	F 4	e3*0024	'02 - '09	1032	SP-MV09-SSA001
	1000 F 4 R	F 6	e3*0236	'10 ->	1546	SP-MV10-SSA001
	Cagiva Grand Canyon 900 i.E.	M 3	K 325	'99 - '03	523	SP-CA09-SSA001
	Cagiva Navigator 1000	M 5	e3*0032	'00 - '09	523	SP-CA10-SSA002
	Cagiva Raptor 650	M 2	e3*0018	'99 - '04	263	SP-CA10-SSA001
	Cagiva Raptor 1000	M 2	e3*0018	'99 ->	263	SP-CA10-SSA001
PIAGGIO (I)	Aprilia ETV 1000 Capo Nord	PS	e11*00031	'06 - '07	825	SP-AP10-SSA005
	Aprilia ETV 1000 Capo Nord	PS	e11*00031	'08 ->	825	SP-AP10-SSA010
	Aprilia NA 850 Mana	RC	e11*0663	'08 ->	902	SP-AP08-SSA002
	Aprilia NA 850 Mana	RC	e11*0663	'08 ->	902	SP-AP08-SSA003
	Aprilia NA 850 Mana	RC	e11*0663	'08 ->	1023	SP-AP08-SSA001
	Aprilia Pegaso 650 Strada	VD	e11*0170	'05 ->	2089	SP-AP06-SSA004
	Aprilia Pegaso 650 Strada	VD	e11*0170	'05 ->	2089	SP-AP06-SSA005
	Aprilia RSV 1000 R Tuono Fighter	RR	e11*0093	'06 - '09	1123	SP-AP10-SSA011
	Aprilia RSV 1000 R Tuono Fighter	RR	e11*0093	'06 - '09	1282	SL-AP10-SSA029
	Aprilia RSV 1000 R Tuono Fighter	RR	e11*0093	'06 - '09	1283	SL-AP10-SSA030
	Aprilia RSV 1000 R Tuono Fighter	RR	e11*0093	'06 - '09	1284	SL-AP10-SSA031
	Aprilia RSV 1000 R Tuono Fighter	RR	e11*0093	'06 - '09	1285	SL-AP10-SSA032
	Aprilia SL 750 Shiver	RA	e11*0619	'08 ->	1086	SP-AP07-SSA002
	Aprilia SL 750 Shiver	RA	e11*0619	'08 ->	1282	SL-AP07-SSA001

Prüfbericht Nr. 194KA0024-03
 Test Report No.

 Fahrzeugtyp / Typ : SPA
 Vehicle type / Type
 Hersteller : Hyperpro Sales B.V.
 Manufacturer

Anlage 1

Fahrzeug					Austauschgabelfedern	
Hersteller	Handelsbezeichnung	Typ	EG-BE / ABE **	Baujahr	Ausführung	Kennzeichnung
	Aprilia SL 750 Shiver	RA	e11*0619	'08 ->	1283	SL-AP07-SSA002
	Aprilia SL 750 Shiver	RA	e11*0619	'08 ->	1284	SL-AP07-SSA003
	Aprilia SL 750 Shiver	RA	e11*0619	'08 ->	1285	SL-AP07-SSA004
	Aprilia SMV 750 Dorsoduro	SM	e11*0669	'08 ->	1367	SP-AP07-SSA003
Royal Enfield (IND)	Bullet Classic	Bullet	e11*0134	09 ->	1689	SP-RE05-SSA001
	Bullet Classic	Bullet	e11*0134	09 ->	1689	SP-RE05-SSA002
	Bullet 350			22 ->	1107	SP-RE03-SSA003
	CONTINENTAL GT 535	Continental	e11*2002/24*1672*01	14 - 18	1630	SP-RE05-SSA003
	CONTINENTAL GT 650	Continental	e5*168/2013*00017	18 ->	1409	SP-RE06-SSA002
	Guarrilla 450	Himalayan 452	e5*168/2013*00084	24 ->	1141	SP-RE04-SSA005
	Himalayan	Himalayan 452	e5*168/2013*00084	24 ->	1907	SP-RE04-SSF006
	Himalayan	Himalayan 452	e5*168/2013*00084	24 ->	1909	SP-RE04-SSF007
	Himalayan	Himalayan	e11*00274	17 ->	1713	SP-RE04-SSA001
	Himalayan	Himalayan	e11*00274	17 ->	1715	SP-RE04-SSA002
	Himalayan	Himalayan	e5*168/2013/00016	17 ->	1713	SP-RE04-SSA001
	Himalayan	Himalayan	e5*168/2013/00016	17 ->	1715	SP-RE04-SSA002
	HNTR 350	Meteor	e5*168/2013*00021	22 ->	235	SP-RE03-SSA001
	Interceptor	Interceptor	e5*168/2013*00017	18 ->	1409	SP-RE06-SSA001
METEOR 350	Meteor	e5*168/2013*00021	21 ->	1107	SP-RE03-SSA002	
Silence (ES)	S01 / S01+	S 01	e9*168/2013*11421	20 ->	1609	SP-SI05-SSA002
Suzuki (E)	GS 500	BK	e9*0116	'04 ->	130	SP-SU05-SSA003
	GS 500 H	BK	e9*0116	'04 ->	130	SP-SU05-SSA003
	GS 500 F	BK	e9*0116	'04 ->	130	SP-SU05-SSA003
Suzuki (J)	AN 400 Burgman	WVCG	e4*2002/24*1052	07 - 16	1728	SP-SU04-SSA017
	AN 650 Burgman	WVBU	e4*0151	'02 - '05	1102 + 1159	SP-SU06-SSA010
	AN 650 Burgman	WVBU	e4*0851	'06 - '12	1102	SP-SU06-SSA010
	AN 650 Burgman	WVBU	e4*2002/24*0851	13 ->	1603	SP-SU06-SSA040

Fahrzeugtyp / Typ : SPA
 Vehicle type / Type
 Hersteller : Hyperpro Sales B.V.
 Manufacturer

Anlage 1

Fahrzeug					Austauschgabelfedern	
Hersteller	Handelsbezeichnung	Typ	EG-BE / ABE **	Baujahr	Ausführung	Kennzeichnung
	AN 650 Burgman	BU 14	e4*168/2013*	13 - >	1603	SP-SU06-SSA040
	DL 250 V-strom	WDS0	e4*00069	18 - >	528	SP-SU02-SSA010
	DL 250 V-strom	WDS0	e4*00069	18 - >	372	SP-SU02-SSA011
	DL 650 V-Strom	C7	e4*2002/24*2680*04	15->	1010	SP-SU06-SSA014
	DL 650 V-Strom	WVB 1	e4*0233	'03 - '05	1010	SP-SU06-SSA014
	DL 650 V-Strom	WVB 1	e4*0724	'04 - '16	1010	SP-SU06-SSA014
	DL 650 V-Strom	WVB 7	e4*0724	'04 - '16	1010	SP-SU06-SSA014
	DL 650 V-Strom	WC 70	e4*00035	17 ->	1672	SP-SU06-SSA039
	DL 650 V-Strom	WC 70	e4*00035	17 ->	1672	SP-SU06-SSA043
	DL 800 (V-strom)	WEM0	e6*168/2013*00137	23->	1021	SP-SU08-SSA007
	DL 800 (V-strom)	WEM0	e6*168/2013*00137	23->	1899	SP-SU08-SSA009
	DL 800 (V-strom)	WEM0	e6*168/2013*00137	23->	1900	SP-SU08-SSA010
	DL 800 (V-strom)	WEM0	e6*168/2013*00137	23->	1920	SP-SU08-SSA011
	DL 1000 V-Strom	WVBS	e4*0142	'02 - '03	169	SP-SU10-SSA004
	DL 1000 V-Strom	WVBS	e4*0142	'04 - '13	1010	SP-SU10-SSA007
	DL 1000 V-Strom	DD	e4*3025	'14 -19	1598	SP-SU10-SSA020
	DL 1000 V-Strom	WDD 0	e4*168/2013*00053	'14 -19	1598	SP-SU10-SSA020
	DL 1000 V-Strom	DD	e4*3025	'14 -19	1598	SP-SU10-SSA033
	DL 1000 V-Strom	WDD 0	e4*168/2013*00053	'14 -19	1598	SP-SU10-SSA033
	DL 1050 V-Strom	EF 11	e6*168/2013*00036	20 - >	1598	SP-SU10-SSA028
	DL 1050 V-Strom	WEF 0	e6*168/2013*00036	20 - >	1598	SP-SU10-SSA028
	DL 1050 V-Strom	EF 11	e6*168/2013*00036	20 - >	1598	SP-SU10-SSA028
	DL 1050 V-Strom	WEF 0	e6*168/2013*00036	20 - >	1598	SP-SU10-SSA034
	DL 1050 V-Strom	EF 11	e6*168/2013*00036	20 - >	1598	SP-SU10-SSA034
	DL 1050 V-Strom	WEF 0	e6*168/2013*00036	20 - >	1598	SP-SU10-SSA029
	DL 1050 V-Strom	EF 11	e6*168/2013*00036	20 - >	1598	SP-SU10-SSA029
	DL 1050 V-Strom	WEF 0	e6*168/2013*00036	20 - >	1548	SP-SU10-SSA036

83222 09163210000

Prüfbericht Nr. 194KA0024-03
 Test Report No.

 Fahrzeugtyp / Typ : SPA
 Vehicle type / Type

 Hersteller : Hyperpro Sales B.V.
 Manufacturer

Anlage 1

Fahrzeug					Austauschgabelfedern	
Hersteller	Handelsbezeichnung	Typ	EG-BE / ABE **	Baujahr	Ausführung	Kennzeichnung
	DL 1050 V-Strom	EF 11	e6*168/2013*00036	20 - >	1548	SP-SU10-SSA036
	DL 1050 V-Strom	WEF 0	e6*168/2013*00036	20 - >	1548	SP-SU10-SSA035
	DR 350 S	SK 42 A	-	'89 - '96	2036	SP-SU03-SSA001
	DR 350 S	SK 42 B	F 418	'89 - '98	2036	SP-SU03-SSA001
	DR 500 S	DR 500	-	'83 - '85	2003	SP-SU05-SSA004
	DR 600 S	SN 41 A	D 786	'85 - '89	2076	SP-SU06-SSA020
	DR 650 R	SP 44 B	G 002	'91 - '96	2033	SP-SU06-SSA022
	DR 650 RE	SP 45 B	G 599	'93 - '95	2033	SP-SU06-SSA022
	DR 650 RS	SP 42 A	-	'89 - '92	2033	SP-SU06-SSA022
	DR 650 RS	SP 42 B	F 398	'89 - '92	2033	SP-SU06-SSA022
	DR 650 RS	SP 43 A	-	'91 - '92	2033	SP-SU06-SSA022
	DR 650 RS	SP 43 B	F 753	'91 - '92	2033	SP-SU06-SSA022
	DR 650 RS	SP 43 A	-	'93 - '96	2034	SP-SU06-SSA023
	DR 650 RS	SP 43 B	F 753	'93 - '96	2034	SP-SU06-SSA023
	DR 650 SE	SP 46 B	H 169	'95 - '00	1021	SP-SU06-SSA018
	DR 750 S Big	SR 41 B	E 777	'89 - '90	2076	SP-SU07-SSA010
	DR 750 S Big	SR 41 B	F 346	'89 - '90	2076	SP-SU07-SSA010
	DR 800 S Big	SR 42 B	E 777	'89 - '90	2076	SP-SU08-SSA002
	DR 800 S Big	SR 42 B	F 346	'89 - '90	2076	SP-SU08-SSA002
	DR 800 S Big	SR 43 A	-	'91 - '95	2035	SP-SU08-SSA003
	DR 800 S Big	SR 43 B	F 723	'96 - '99	2041	SP-SU08-SSA004
	DR 800 S Big	SR 43 A	-	'91 - '95	2035	SP-SU08-SSA003
	DR 800 S Big	SR 43 B	F 723	'96 - '99	2041	SP-SU08-SSA004
	DR-Z 400	BE	-	'00	2099	SP-SU04-SSA009
	DR-Z 400 S	WVBC	e4*0066	'00 - '06	2095	SP-SU04-SSA008
	DR-Z 400 SM	WVB 8	e4*0376	'05 ->	1038	SP-SU04-SSA004
	DR-Z 400 SM	WVB 8	e4*0376	'05 ->	1039	SP-SU04-SSA003

Prüfbericht Nr. 194KA0024-03
 Test Report No.

 Fahrzeugtyp / Typ : SPA
 Vehicle type / Type

 Hersteller : Hyperpro Sales B.V.
 Manufacturer

Anlage 1

Fahrzeug					Austauschgabelfedern	
Hersteller	Handelsbezeichnung	Typ	EG-BE / ABE **	Baujahr	Ausführung	Kennzeichnung
	GS 500 E	GM 51 A	-	'89 - '03	65	SP-SU05-SSA001
	GS 500 E	GM 51 A	-	'89 - '03	130	SP-SU05-SSA002
	GS 500 E	GM 51 B	F 114	'89 - '03	65	SP-SU05-SSA001
	GS 500 E	GM 51 B	F 114	'89 - '03	130	SP-SU05-SSA002
	GS 650 Katana	GS 650 G	C 239	'81 - '86	1045	SP-SU06-SSA024
	GS 650 Katana	GS 650 G	C 239	'81 - '86	2004	SP-SU06-SSA025
	GS 750 E	GS 750 E	A 977	'79 - '82	2012	SP-SU07-SSA011
	GS 850 G	GS 72 A	D 257	'83 - '84	2023	SP-SU08-SSA006
	GS 850 GL	GS 850	B 568	'83	2023	SP-SU08-SSA006
	GS 1000 E	GS 1000	B 569	'78 - '80	2023	SP-SU10-SSA014
	GS 1000 G	GS 100 G	C 210	'78 - '80	2023	SP-SU10-SSA014
	GS 1000 G	GS 100 G	C 210	'81 - '83	2023	SP-SU10-SSA016
	GS 1000 L	GS 1000	-	'78 - '80	2038	SP-SU10-SSA015
	GS 1000 S	GS 1000	B 569	'78 - '80	2023	SP-SU10-SSA014
	GS 1100 G	GU 71 A	-	'82 - '86	2023	SP-SU11-SSA009
	GS 1100 G	GU 71 A	-	'82 - '86	2060	SP-SU11-SSA010
	GS 1100 G	GU 71 A	E 173	'86	2023	SP-SU11-SSA009
	GS 1100 G	GU 71 A	E 173	'86	2060	SP-SU11-SSA010
	GSF 400 Bandit	GK 75 A	-	'91 - '94	121	SP-SU04-SSA011
	GSF 400 Bandit	GK 75 B	F 610	'91 - '94	121	SP-SU04-SSA011
	GSF 600 Bandit	GN 77 A	-	'94 - '99	144	SP-SU06-SSA001
	GSF 600 Bandit	GN 77 B	H 008	'94 - '99	144	SP-SU06-SSA001
	GSF 600 Bandit	WVA 8	e4*0060	'00 - '04	144	SP-SU06-SSA007
	GSF 600 Bandit	WVA 8	e4*0060	'00 - '04	391	SP-SU06-SSA008
	GSF 600 S Bandit	GN 77 B	H 008	'97 - '99	144	SP-SU06-SSA007
	GSF 600 S Bandit	WVA 8	e4*0060	'00 - '04	391	SP-SU06-SSA008
	GSF 650 Bandit	WVB 5	e4*0359	'05 - '06	1006	SP-SU06-SSA019

Prüfbericht Nr. 194KA0024-03
 Test Report No.

 Fahrzeugtyp / Typ : SPA
 Vehicle type / Type

 Hersteller : Hyperpro Sales B.V.
 Manufacturer

Anlage 1

Fahrzeug					Austauschgabelfedern	
Hersteller	Handelsbezeichnung	Typ	EG-BE / ABE **	Baujahr	Ausführung	Kennzeichnung
	GSF 650 Bandit	WVCJ	e4*1342	'07 - '08	1006	SP-SU06-SSA019
	GSF 650 Bandit	WVCZ	e4*2163	'09 - >	1006	SP-SU06-SSA019
	GSF 650 S Bandit	WVB 5	e4*0359	'05 - '06	1107	SP-SU06-SSA015
	GSF 650 S Bandit	WVB 5	e4*0359	'07 ->	1107	SP-SU06-SSA035
	GSF 650 S Bandit	WVCJ	e4*1342	'07 - '08	1107	SP-SU06-SSA015
	GSF 650 S Bandit	WVCZ	e4*2163	'09 - >	1107	SP-SU06-SSA015
	GSF 1200 Bandit	GV 75 A	H 344	'96 - '99	331	SP-SU12-SSA001
	GSF 1200 Bandit	GV 75 A	H 344	'96 - '99	2113	SL-SU12-SSA001 L9
	GSF 1200 Bandit	GV 75 A	H 344	'96 - '99	2114	SL-SU12-SSA002 L9,5
	GSF 1200 Bandit	WVA 9	e4*0086	'00 - '05	781	SP-SU12-SSA002
	GSF 1200 Bandit	WVCB	e4*0850	'06	1165	SP-SU12-SSA003
	GSF 1200 S Bandit	GV 75 A	H 344	'97 - '99	331	SP-SU12-SSA001
	GSF 1200 S Bandit	GV 75 A	H 344	'97 - '99	2113	SL-SU12-SSA001 L9
	GSF 1200 S Bandit	GV 75 A	H 344	'97 - '99	2114	SL-SU12-SSA002 L9,5
	GSF 1200 S Bandit	WVA 9	e4*0086	'00 - '05	781	SP-SU12-SSA002
	GSF 1200 S Bandit	WVA 9	e4*0086	'00 - '05	2113	SL-SU12-SSA003 L9
	GSF 1200 S Bandit	WVA 9	e4*0086	'00 - '05	2114	SL-SU12-SSA004 L9,5
	GSF 1200 S Bandit	WVCB	e4*0850	'06	1165	SP-SU12-SSA003
	GSF 1250 Bandit	WVCH	e4*1300	'07 ->	1165	SP-SU12-SSA003
	GSF 1250 S Bandit	WVCH	e4*1300	'07 ->	1165	SP-SU12-SSA003
	GSF 1250 S Bandit	WVCH	e4*1300	'07 ->	1165	SP-SU12-SSA007
	GSR 600	WVB 9	e4*0721	'06 ->	1104	SP-SU06-SSA017
	GSR 750	GSR 750	D 037	'11 ->	1510	SP-SU07-SSA026
	GSR 750	GSR 750	D 037	'11 ->	1138	SP-SU07-SSA027
	GSR 750	C5	e4*2594	'11 ->	1510	SP-SU07-SSA026
	GSR 750	C5	e4*2594	'11 ->	1138	SP-SU07-SSA027
	GSX 250 R	WDN0	e4*168/2013*00059	17->	1669	SP-SU02-SSA009

Prüfbericht Nr. 194KA0024-03
 Test Report No.

 Fahrzeugtyp / Typ : SPA
 Vehicle type / Type

 Hersteller : Hyperpro Sales B.V.
 Manufacturer

Anlage 1

Fahrzeug					Austauschgabelfedern	
Hersteller	Handelsbezeichnung	Typ	EG-BE / ABE **	Baujahr	Ausführung	Kennzeichnung
	GSX 400	GS 40 X	C 037	'80 - '83	2074	SP-SU04-SSA006
	GSX 400 E	GK 53 C	C 635	'80 - '86	2074	SP-SU04-SSA006
	GSX 400 F	GS 40 XF	C 320	'80 - '88	2074	SP-SU04-SSA007
	GSX 400 XS Impulse	GK 71 E	-	'87 - '89	172	SP-SU04-SSA005
	GSX 400 XS Impulse	GK 79 A	-	'94 - '96	233	SP-SU04-SSA001
	GSX 550 EF	GN 71 D	D 039	'83 - '88	2007	SP-SU05-SSA006
	GSX 550 ES	GN 71 D	D 039	'83 - '88	2007	SP-SU05-SSA006
	GSX 600 F	GN 72 A	-	'88 - '93	74	SP-SU06-SSA002
	GSX 600 F	GN 72 B	E 775	'88 - '97	74	SP-SU06-SSA002
	GSX 600 F	AJ	H 928	'98 - '01	492	SP-SU06-SSA003
	GSX 650 F	WVCJ	e4*1342	'07 - '15	643	SP-SU06-SSA033
	GSX 750	AE	H 927	'98 - '03	2089	SP-SU07-SSA012
	GSX 750 E	GS 75 X	B 895	'80	2072	SP-SU07-SSA013
	GSX 750 E	GS 75 X	B 895	'83 - '85	1045	SP-SU07-SSA016
	GSX 750 ES	GR 72 A	D 037	'83 - '85	2086	SP-SU07-SSA014
	GSX 750 EF	GR 72 A	D 037	'83 - '85	2087	SP-SU07-SSA015
	GSX 750 F	GR 78 A	F 025	'89 - '97	235	SP-SU07-SSA002
	GSX 750 F	AK	K 222	'98 - '01	492	SP-SU07-SSA001
	GSX 750 L	GS 75 X	B 895	'84 - '85	2061	SP-SU07-SSA017
	GSX 750 S Katana	GR 71 A	C 475	'82 - '85	227	SP-SU07-SSA023
	GSX-8S	EM 11	e6*168/2013*00138	23 - >	1893	SP-SU08-SSA008
	GSX 1000 S	JS1 DG	e4*2002/24*3135	15>	1160	SP-SU10-SSA022
	GSX 1000 S	JS1 DG	e4*2002/24*3135	15>	1091	SP-SU10-SSA021
	GSX 1000 S	WEK0	e6*168/2013*00087	15>	1160	SP-SU10-SSA022
	GSX 1000 S	WEK0	e6*168/2013*00087	15>	1091	SP-SU10-SSA021
	GSX S 1000 S	WDG0	e4*168/2013*00051	19 - >	1160	SP-SU10-SSA026
	GSX S 1000 S	WDG0	e4*168/2013*00051	19 - >	119	SP-SU10-SSA027

Prüfbericht Nr. 194KA0024-03
 Test Report No.

 Fahrzeugtyp / Typ : SPA
 Vehicle type / Type

 Hersteller : Hyperpro Sales B.V.
 Manufacturer

Anlage 1

Fahrzeug					Austauschgabelfedern	
Hersteller	Handelsbezeichnung	Typ	EG-BE / ABE **	Baujahr	Ausführung	Kennzeichnung
	GSX-S 1000 T	WEK0	e6*168/2013*00087	22 - >	1160	SP-SU10-SSA031
	GSX-S 1000 T	WEK0	e6*168/2013*00087	22 - >	1091	SP-SU10-SSA032
	GSX 1100 ES	GU 71 B	C 633	'82	2086	SP-SU11-SSA013
	GSX 1100 ES	GU 71 B	C 633	'83 - '84	2060	SP-SU11-SSA012
	GSX 1100 EF	GV 71 C	D 740	'84 - '87	2086	SP-SU11-SSA011
	GSX 1100 F	GV 72 C	E 671	'93 - '98	237	SP-SU11-SSA008
	GSX 1100 F	GV 72 C	E 671	'93 - '98	2069	SP-SU11-SSA015
	GSX 1100 F	GV 72 C	E 671	'89 - '93	1024	SP-SU11-SSA005
	GSX 1100 S Katana	GS 110 XS	C 486	'88	1024	SP-SU11-SSA014
	GSX 1100 G	GV 74 A	F 725	'93 - '95	2010	SP-SU11-SSA016
	GSX 1100 S Katana	GS 110 XS	C 486	'81 - '87	227	SP-SU11-SSA001
	GSX 1100 S Katana	GS 110 XS	C 486	'81 - '87	227	SP-SU11-SSA001
	GSX 1200 Inazuma	A 3	K 426	'99 - '01	2089	SP-SU12-SSA005
	GSX 1250 FA	WVCH	e4*1300	'10 - '13	1165	SP-SU12-SSA006
	GSX 1300 BK B-King	WVCR	e4*1531	'08 - >	1160	SP-SU13-SSA003
	GSX 1300 R Hayabusa	WVA 1	e4*0012	'99 - '06	1242	SL-SU13-SSA001 L9
	GSX 1300 R Hayabusa	WVA 1	e4*0012	'99 - '06	1243	SL-SU13-SSA002 L9,5
	GSX 1300 R Hayabusa	WVA 1	e4*0012	'99 - '06	1244	SL-SU13-SSA003 L10
	GSX 1300 R Hayabusa	WVA 1	e4*0012	'99 - '06	635	SP-SU13-SSA001
	GSX 1300 R Hayabusa	WVCK	e4*1618	'07 ->	635	SP-SU13-SSA001
	GSX 1300 R Hayabusa	WVCK	e4*1618	'07 ->	1160	SP-SU13-SSA002
	GSX 1300 R Hayabusa	WVCK	e4*1618	'07 ->	1090	SP-SU13-SSA004
	GSX 1300 R Hayabusa	WEJ0	e6*168/2013*00077	21>	1160	SP-SU13-SSA010
	GSX 1300 R Hayabusa	WEJ0	e6*168/2013*00077	21>	1090	SP-SU13-SSA011
	GSX 1400	WVBN	e4*0116	'02 - '06	779	SP-SU14-SSA002
	GSX 1400	WVBN	e4*0116	'06 ->	1191	SP-SU14-SSA003
	GSX-R 600	AD	H 583	'97 - '00	856	SP-SU06-SSA004

Prüfbericht Nr. 194KA0024-03
 Test Report No.

 Fahrzeugtyp / Typ : SPA
 Vehicle type / Type

 Hersteller : Hyperpro Sales B.V.
 Manufacturer

Anlage 1

Fahrzeug					Austauschgabelfedern	
Hersteller	Handelsbezeichnung	Typ	EG-BE / ABE **	Baujahr	Ausführung	Kennzeichnung
	GSX-R 600	AD	H 583	'97 - '00	1248	SL-SU06-SSA010 L8,5
	GSX-R 600	AD	H 583	'97 - '00	1249	SL-SU06-SSA011 L9
	GSX-R 600	AD	H 583	'97 - '00	1250	SL-SU06-SSA012 L9,5
	GSX-R 600	WVBG	e4*0100	'01 - '03	856	SP-SU06-SSA009
	GSX-R 600	WVBG	e4*0100	'01 - '03	1251	SL-SU06-SSA013 L8,5
	GSX-R 600	WVBG	e4*0100	'01 - '03	1252	SL-SU06-SSA014 L9
	GSX-R 600	WVBG	e4*0100	'01 - '03	1253	SL-SU06-SSA015 L9,5
	GSX-R 600	WVB 2	e4*0253	'04 - '05	902	SP-SU06-SSA013
	GSX-R 600	WVB 2	e4*0253	'04 - '05	1242	SL-SU06-SSA004 L9
	GSX-R 600	WVB 2	e4*0253	'04 - '05	1243	SL-SU06-SSA005 L9,5
	GSX-R 600	WVB 2	e4*0253	'04 - '05	1244	SL-SU06-SSA006 L10
	GSX-R 600	WVCE	e4*0849	'06 - '07	1132	SL-SU06-SSA001 L9
	GSX-R 600	WVCE	e4*0849	'06 - '07	1133	SL-SU06-SSA002 L9,5
	GSX-R 600	WVCE	e4*0849	'06 - '07	1138	SP-SU06-SSA016
	GSX-R 600	WVCE	e4*0849	'06 - '07	1169	SL-SU06-SSA003 L10
	GSX-R 600	WVCE	e4*0849	'06 - '07	1231	SP-SU06-SSA028
	GSX-R 600	WVCE	e4*0849	'06 - '07	1302	SL-SU06-SSA019
	GSX-R 600	WVCE	e4*0849	'06 - '07	1303	SL-SU06-SSA020
	GSX-R 600	WVCE	e4*0849	'06 - '07	1304	SL-SU06-SSA021
	GSX-R 600	WVCV	e4*1756	'08 - '09	1132	SL-SU06-SSA001 L9
	GSX-R 600	WVCV	e4*1756	'08 - '09	1133	SL-SU06-SSA002 L9,5
	GSX-R 600	WVCV	e4*1756	'08 - '09	1138	SP-SU06-SSA016
	GSX-R 600	WVCV	e4*1756	'08 - '09	1169	SL-SU06-SSA003 L10
	GSX-R 600	WVCV	e4*1756	'08 - '09	1231	SP-SU06-SSA028
	GSX-R 600	WVCV	e4*1756	'08 - '09	1302	SL-SU06-SSA019
	GSX-R 600	WVCV	e4*1756	'08 - '09	1303	SL-SU06-SSA020
	GSX-R 600	WVCV	e4*1756	'08 - '09	1304	SL-SU06-SSA021

Prüfbericht Nr. 194KA0024-03
 Test Report No.

 Fahrzeugtyp / Typ : SPA
 Vehicle type / Type

 Hersteller : Hyperpro Sales B.V.
 Manufacturer

Anlage 1

Fahrzeug					Austauschgabelfedern	
Hersteller	Handelsbezeichnung	Typ	EG-BE / ABE **	Baujahr	Ausführung	Kennzeichnung
	GSX-R 750	GR 75 A	D 788	'85 - '87	2045	SP-SU07-SSA018
	GSX-R 750	GR 77 B	E 776	'88 - '89	1104	SP-SU07-SSA024
	GSX-R-750	GR 79 B	E 776	'89	2010	SP-SU07-SSA020
	GSX-R 750	GR 7 AB	F 345	'90 - '91	39	SP-SU07-SSA003
	GSX-R 750	GR 7 BB	F 971	'94 - '95	428	SP-SU07-SSA005
	GSX-R 750	GR 7 DB	H 254	'96 - '98	1410	SL-SU07-SSA010 L9
	GSX-R 750	GR 7 DB	H 254	'96 - '98	1411	SL-SU07-SSA011 L9,5
	GSX-R 750	GR 7 DB	H 254	'96 - '98	1412	SL-SU07-SSA012 L10
	GSX-R 750	GR 7 DB	H 254	'96 - '98	629	SP-SU07-SWA006
	GSX-R 750	GR 7 DB	H 254	'96 - '98	629	SP-SU07-SSA006
	GSX-R 750	GR 7 DB	H 254	'96 - '98	629	SP-SU07-SOA006
	GSX-R 750	WVBD	e4*0068	'00 - '03	1090	SP-SU07-SSA007
	GSX-R 750	WVBD	e4*0068	'00 - '03	1242	SL-SU07-SSA004 L9
	GSX-R 750	WVBD	e4*0068	'00 - '03	1243	SL-SU07-SSA005 L9,5
	GSX-R 750	WVBD	e4*0068	'00 - '03	1244	SL-SU07-SSA006 L10
	GSX-R 750	WVB 3	e4*0261	'04 - '05	902	SP-SU07-SSA008
	GSX-R 750	WVB 3	e4*0261	'04 - '05	1242	SL-SU07-SSA007 L9
	GSX-R 750	WVB 3	e4*0261	'04 - '05	1243	SL-SU07-SSA008 L9,5
	GSX-R 750	WVB 3	e4*0261	'04 - '05	1244	SL-SU07-SSA009 L10
	GSX-R 750	WVCF	e4*0890	'06 - '07	1132	SL-SU07-SSA001 L9
	GSX-R 750	WVCF	e4*0890	'06 - '07	1133	SL-SU07-SSA002 L9,5
	GSX-R 750	WVCF	e4*0890	'06 - '07	1138	SP-SU07-SSA009
	GSX-R 750	WVCF	e4*0890	'06 - '07	1169	SL-SU07-SSA003 L10
	GSX-R 750	WVCF	e4*0890	'06 - '07	1231	SP-SU07-SSA022
	GSX-R 750	WVCF	e4*0890	'06 - '07	1302	SL-SU07-SSA013 L8,75
	GSX-R 750	WVCF	e4*0890	'06 - '07	1303	SL-SU07-SSA014 L9,25
	GSX-R 750	WVCF	e4*0890	'06 - '07	1304	SL-SU07-SSA015 L9,75

Fahrzeugtyp / Typ : SPA
 Vehicle type / Type

Hersteller : Hyperpro Sales B.V.
 Manufacturer

Anlage 1

Fahrzeug					Austauschgabelfedern	
Hersteller	Handelsbezeichnung	Typ	EG-BE / ABE **	Baujahr	Ausführung	Kennzeichnung
	GSX-R 750	WVCF	e4*0890	'06 - '07	1132	SL-SU07-SSA001 L9
	GSX-R 750	WVCW	e4*1852	'08 ->	1133	SL-SU07-SSA002 L9,5
	GSX-R 750	WVCW	e4*1852	'08 ->	1138	SP-SU07-SSA009
	GSX-R 750	WVCW	e4*1852	'08 ->	1169	SL-SU07-SSA003 L10
	GSX-R 750	WVCW	e4*1852	'08 ->	1231	SP-SU07-SSA022
	GSX-R 750	WVCW	e4*1852	'08 ->	1302	SL-SU07-SSA013 L8,75
	GSX-R 750	WVCW	e4*1852	'08 ->	1303	SL-SU07-SSA014 L9,25
	GSX-R 750	WVCW	e4*1852	'08 ->	1304	SL-SU07-SSA015 L9,75
	GSX-R 750 Limited Edition	GR 75 A	D 788	'85	2088	SP-SU07-SSA019
	GSX-R 750 W	GR 7 BB	F 971	'92 - '93	39	SP-SU07-SSA004
	GSX-R 750 W	GR 7 BB	F 971	'92 - '93	39	SP-SU07-SSA004
	GSX-R 1000	WVBL	e4*0108	'00 - '02	1129	SL-SU10-SSA022 L9
	GSX-R 1000	WVBL	e4*0108	'00 - '02	1130	SL-SU10-SSA023 L9,25
	GSX-R 1000	WVBL	e4*0108	'00 - '02	1131	SL-SU10-SSA024 L9,5
	GSX-R 1000	WVBL	e4*0108	'00 - '02	1162	SL-SU10-SSA010 L9,75
	GSX-R 1000	WVBL	e4*0108	'00 - '02	1168	SL-SU10-SSA011 L10
	GSX-R 1000	WVBL	e4*0108	'00 - '02	671	SP-SU10-SSA003
	GSX-R 1000	WVBZ	e4*0193	'03 - '04	862	SP-SU10-SSA005
	GSX-R 1000	WVBZ	e4*0193	'03 - '04	1129	SL-SU10-SSA004 L9
	GSX-R 1000	WVBZ	e4*0193	'03 - '04	1130	SL-SU10-SSA005 L9,25
	GSX-R 1000	WVBZ	e4*0193	'03 - '04	1131	SL-SU10-SSA006 L9,5
	GSX-R 1000	WVBZ	e4*0193	'03 - '04	1162	SL-SU10-SSA012 L9,75
	GSX-R 1000	WVBZ	e4*0193	'03 - '04	1168	SL-SU10-SSA013 L10
	GSX-R 1000	WVB 6	e4*0375	'05 - '06	862	SP-SU10-SSA010
	GSX-R 1000	WVB 6	e4*0375	'05 - '06	1129	SL-SU10-SSA007 L9
	GSX-R 1000	WVB 6	e4*0375	'05 - '06	1130	SL-SU10-SSA008 L9,25
	GSX-R 1000	WVB 6	e4*0375	'05 - '06	1131	SL-SU10-SSA009 L9,5

8322 991320009

Prüfbericht Nr. 194KA0024-03
 Test Report No.

 Fahrzeugtyp / Typ : SPA
 Vehicle type / Type

 Hersteller : Hyperpro Sales B.V.
 Manufacturer

Anlage 1

Fahrzeug					Austauschgabelfedern	
Hersteller	Handelsbezeichnung	Typ	EG-BE / ABE **	Baujahr	Ausführung	Kennzeichnung
	GSX-R 1000	WVB 6	e4*0375	'05 - '06	1162	SL-SU10-SSA014 L9,75
	GSX-R 1000	WVB 6	e4*0375	'05 - '06	1168	SL-SU10-SSA015 L10
	GSX-R 1000	WVCL	e4*1343	'07 - '09	1186	SL-SU10-SSA016 L9
	GSX-R 1000	WVCL	e4*1343	'07 - '09	1187	SL-SU10-SSA017 L9,25
	GSX-R 1000	WVCL	e4*1343	'07 - '09	1188	SL-SU10-SSA018 L9,5
	GSX-R 1000	WVCL	e4*1343	'07 - '09	1189	SL-SU10-SSA019 L9,75
	GSX-R 1000	WVCL	e4*1343	'07 - '09	1190	SL-SU10-SSA020 L10
	GSX-R 1000	WVCL	e4*1343	'07 - '09	1192	SP-SU10-SSA012
	GSX-R 1000	WVCL	e4*1343	'07 - '09	1375	SP-SU10-SSA017
	GSX-R 1000	WVCY	e4*2132	'09 - 16	1434	SP-SU10-SSA018
	GSX-R 1000	WVCY	e4*2132	'09 - 16	1414	SP-SU10-SSA024
	GSX-R 1000	WDM 0	e4*168/2013*00052	17->	1434	SP-SU10-SSA023
	GSX-R 1000	WDM 0	e4*168/2013*00052	17->	1414	SP-SU10-SSA025
	GSX-R 1100	GU 74 C	E 117	'86 - '88	2063	SP-SU11-SSA017
	GSX-R 1100	GV 73 C	F 024	'89 - '92	355	SP-SU11-SSA002
	GSX-R 1100	GV 73 C	F 024	'90 - '92	1245	SL-SU11-SSA001 L8,5
	GSX-R 1100	GV 73 C	F 024	'90 - '92	1246	SL-SU11-SSA002 L9
	GSX-R 1100	GV 73 C	F 024	'90 - '92	1247	SL-SU11-SSA003 L9,5
	GSX-R 1100	GV 73 C	F 024	'90 - '92	302	SP-SU11-SSA003
	GSX-R 1100 W	GU 75 B	G 253	'93 - '98	1077	SP-SU11-SSA007
	GSX-R 1100 W	GU 75 C	G 253	'93 - '94	621	SP-SU11-SSA004
	GSX-R 1100 W	GU 75 C	G 253	'93 - '94	1245	SL-SU11-SSA004 L8,5
	GSX-R 1100 W	GU 75 C	G 253	'93 - '94	1246	SL-SU11-SSA005 L9
	GSX-R 1100 W	GU 75 C	G 253	'93 - '94	1247	SL-SU11-SSA006 L9,5
	GSX-S 750	WC 50	e4*168/2013*00037	15->	1510	SP-SU07-SSA029
	GSX-S 750	WC 50	e4*168/2013*00037	15->	1138	SP-SU07-SSA030
	GSX-S 750	WC 50	e4*168/2013*00037	20->	1142	SP-SU07-SSA032

Prüfbericht Nr. 194KA0024-03
 Test Report No.

 Fahrzeugtyp / Typ : SPA
 Vehicle type / Type

 Hersteller : Hyperpro Sales B.V.
 Manufacturer

Anlage 1

Fahrzeug					Austauschgabelfedern	
Hersteller	Handelsbezeichnung	Typ	EG-BE / ABE **	Baujahr	Ausführung	Kennzeichnung
	GSX-S 750	WC 50	e4*168/2013*00037	20->	1510	SP-SU07-SSA033
	GSX-S 950	WEK 1	e6*168/2013*00105	22->	1108	SP-SU10-SSA037
	Kawasaki KLV 650	WVBS	e4*0142	'03 - '05	1010	SP-SU06-SSA014
	Kawasaki KLV 1000	WVBS	e4*0142	'02 - '03	169	SP-SU10-SSA004
	Kawasaki KLV 1000	WVBS	e4*0142	'04- >	1010	SP-SU10-SSA007
	M 1800 R	WVCA	e1*2002/24*0278	06 - >	1623	SP-SU18-SSA001
	RF 600 R	GN 76 B	G 319	'93 - '97	129	SP-SU06-SSA005
	RF 900 R	GT 73 B	G 616	'94 - '97	275	SP-SU09-SSA001
	RF 900 RS 2	GT 73 B	G 616	'95 - '97	90	SP-SU09-SSA002
	RG 125 Gamma	NF 13 A	-	'93 - '99	2015	SP-SU01-SSA001
	RG 250	GJ 21 A	-	'84 - '86	2098	SP-SU02-SSA004
	RG 250 Gamma	GJ 21 B	-	'87 - '89	1027	SP-SU02-SSA005
	RG 500 Gamma	HM 31 A	D 897	'85 - '89	2077	SP-SU05-SSA005
	RGV 250	VJ 21 A	-	'89 - '90	16	SP-SU02-SSA001
	RGV 250	VJ 22 A	-	'91 - '95	16	SP-SU02-SSA002
	RGV 250	VJ 22 B	F 611	'92 - '95	2081	SP-SU02-SSA006
	SFV 650 (Gladius)	WVCX	e4*2002/24*2102	09 - >	1429	SP-SU06-SSA029
	SFV 650 (Gladius)	WVCX	e4*2002/24*2102	09 - >	309	SP-SU06-SSA030
	SFV 650 (Gladius)	WVCX	e4*2002/24*2102	09 - >	1431	SP-SU06-SSA031
	SV 650	AV	K 329	'99 - '02	1040	SP-SU06-SSA006
	SV 650	AV	K 329	'99 - '02	1245	SL-SU06-SSA007 L8,5
	SV 650	AV	K 329	'99 - '02	1246	SL-SU06-SSA008 L9
	SV 650	AV	K 329	'99 - '02	1247	SL-SU06-SSA009 L9,5
	SV 650	WVBY	e4*0192	'03 ->	672	SP-SU06-SSA011
	SV 650	WVBY	e4*0192	'03 ->	1274	SL-SU06-SSA016 L8,5
	SV 650	WVBY	e4*0192	'03 ->	1275	SL-SU06-SSA017 L9
	SV 650	WVBY	e4*0192	'03 ->	1276	SL-SU06-SSA018 L9,5

Prüfbericht Nr. 194KA0024-03
 Test Report No.

 Fahrzeugtyp / Typ : SPA
 Vehicle type / Type

 Hersteller : Hyperpro Sales B.V.
 Manufacturer

Anlage 1

Fahrzeug					Austauschgabelfedern	
Hersteller	Handelsbezeichnung	Typ	EG-BE / ABE **	Baujahr	Ausführung	Kennzeichnung
	SV 650	CX123	e4*168/2013*00008	16->	1176	SP-SU06-SSA036
	SV 650	CX123	e4*168/2013*00008	16->	492	SP-SU06-SSA037
	SV 650	CX123	e4*168/2013*00008	16->	492	SP-SU06-SSA038
	SV 650	CX123	e4*168/2013*00008	18->	1608	SP-SU06-SSA041
	SV 650	CX123	e4*168/2013*00008	18->	1608	SP-SU06-SSA044
	SV 650	WCX0	e4*168/2013*00008	18->	1176	SP-SU06-SSA036
	SV 650	WCX0	e4*168/2013*00008	18->	1812	SP-SU06-SSA045
	SV 650	WCX0	e4*168/2013*00008	18->	1608	SP-SU06-SSA041
	SV 650	WCX0	e4*168/2013*00008	18->	1608	SP-SU06-SSA044
	SV 650 S	AV	K 329	'99 - '02	1040	SP-SU06-SSA006
	SV 650 S	AV	K 329	'99 - '02	1245	SL-SU06-SSA007 L8,5
	SV 650 S	AV	K 329	'99 - '02	1246	SL-SU06-SSA008 L9
	SV 650 S	AV	K 329	'99 - '02	1247	SL-SU06-SSA009 L9,5
	SV 650 S	WVBY	e4*0192	'03 ->	672	SP-SU06-SSA011
	SV 650 S	WVBY	e4*0192	'03 ->	1274	SL-SU06-SSA016 L8,5
	SV 650 S	WVBY	e4*0192	'03 ->	1275	SL-SU06-SSA017 L9
	SV 650 S	WVBY	e4*0192	'03 ->	1276	SL-SU06-SSA018 L9,5
	SV 650 X	JS1CX	e4*168/2013*00008	18->	1812	SP-SU06-SSA042
	SV 1000	WVBX	e4*0191	'03 - '04	866	SP-SU10-SSA013
	SV 1000	WVBX	e4*0191	'03 - '04	1070	SP-SU10-SSA011
	SV 1000 S	WVBX	e4*0191	'03 - '04	866	SP-SU10-SSA006
	SV 1000 S	WVBX	e4*0191	'03 - '04	1070	SP-SU10-SSA011
	SFV 650 Gladius	WVCX	e4*2102	'09 ->	309	SP-SU06-SSA030
	SFV 650 Gladius	WVCX	e4*2102	'09 ->	1429	SP-SU06-SSA029
	SFV 650 Gladius	WVCX	e4*2102	'09 ->	1431	SP-SU06-SSA031
	TL 1000 S	AG	H 632	'97 - '00	508	SP-SU10-SSA002
	TL 1000 S	AG	H 632	'97 - '00	1262	SL-SU10-SSA027 L8,5

Prüfbericht Nr. 194KA0024-03
 Test Report No.

 Fahrzeugtyp / Typ : SPA
 Vehicle type / Type

 Hersteller : Hyperpro Sales B.V.
 Manufacturer

Anlage 1

Fahrzeug					Austauschgabelfedern	
Hersteller	Handelsbezeichnung	Typ	EG-BE / ABE **	Baujahr	Ausführung	Kennzeichnung
	TL 1000 S	AG	H 632	'97 - '00	1263	SL-SU10-SSA025 L9
	TL 1000 S	AG	H 632	'97 - '00	1264	SL-SU10-SSA021 L9,5
	TL 1000 S	AG	H 632	'97 - '00	1265	SL-SU10-SSA026 L10
	TL 1000 S	AG	e4*0375	'97 - '00	756	SP-SU10-SSA019
	TL 1000 R	AM	H 977	'98 - '99	594	SP-SU10-SSA001
	TL 1000 R	AM	H 977	'98 - '99	1242	SL-SU10-SSA001 L9
	TL 1000 R	AM	H 977	'98 - '99	1243	SL-SU10-SSA002 L9,5
	TL 1000 R	AM	H 977	'98 - '99	1244	SL-SU10-SSA003 L10
	TS 250 X	SJ 11 B	-	'85 - '89	2106	SL-SU02-SSA001 L3,5
	TU 250 X Volty	NJ 47 A	-	'00	76	SP-SU02-SSA003
	VL 1500 LC Intruder	AL	H 968	'98 - '01	1024	SP-SU15-SSA016
	VS 600 GL Intruder	VN 51 B	G 973	'95 - '99	2008	SP-SU06-SSA021
	VS 750 GL Intruder	VR 51 B	E 116	'86 - '92	2008	SP-SU07-SSA021
	VS 800 GL Intruder	VS 52 B	F 948	'92 - '99	2008	SP-SU08-SSA005
	VS 1400 GL Intruder	VX 51 L	E 565	'87 - '03	534	SP-SU14-SSA001
	VX 800	VS 51 B	F 399	'90 - '97	307	SP-SU08-SSA001
	XF 650 Freewind	AC	H 674	'97 - '03	597	SP-SU06-SSA032
Thai-Honda (J)	CBR 125	JC 34	K 184	'04 - '06	1350	SP-HO01-SSA005
	CBR 125	JC 39	K 184	'07 - '10	1350	SP-HO01-SSA005
	CBR 125 R	JC 34	e13*0004	'04 - '06	1348	SP-HO01-SSA004
	CBR 125 R	JC 39	e13*0185	'07 - '10	1348	SP-HO01-SSA004
	CBR 125 R (25mm lower)	JC 34	K 184	'04 - '06	1350	SP-HO01-SSA005
	CBR 125 R (25mm lower)	JC 39	K 184	'07 - '10	1350	SP-HO01-SSA005
Triumph (GB)	Bonneville	908 MD	e11*00030	'00 - '16	2021	SP-TR08-SSA001
	Bonneville	908 MD	e11*00030	'00 - '16	1518	SP-TR08-SSA010
	Bonneville	986 MF	e11*2002/24*0609	'07 - '16	1518	SP-TR08-SSA010
	Bonneville	986 MF	e11*2002/24*0609	'09 - '16	63	SP-TR08-SSA009

Prüfbericht Nr. 194KA0024-03
 Test Report No.

 Fahrzeugtyp / Typ : SPA
 Vehicle type / Type
 Hersteller : Hyperpro Sales B.V.
 Manufacturer

Anlage 1

Fahrzeug					Austauschgabelfedern	
Hersteller	Handelsbezeichnung	Typ	EG-BE / ABE **	Baujahr	Ausführung	Kennzeichnung
	Bonneville	986 MF	e11*2002/24*0609	'02 - '16	1518	SP-TR08-SSA010
	Bonneville Bobber	DV 01	e11*00239	17 - >	1630	SP-TR12-SSA006
	Bonneville T100	986 MF	e11*2002/24*0609	16->	1603	SP-TR09-SSA028
	Bonneville T120	DU 01	e11*168/2013*00207	17 ->	276	SP-TR12-SSA005
	Bonneville T120	DU 04	e13*168/2013*01049	17 ->	276	SP-TR12-SSA005
	Daytona 600 i	806 LW	e11*00081	'03 - '04	2100	SP-TR06-SSA006
	Daytona 675 i	D 67 LC	e11*0253	'06 - '07	1071	SP-TR06-SSA002
	Daytona 675 i	D 67 LC	e11*0253	'06 - '07	1239	SL-TR06-SSA001 L9
	Daytona 675 i	D 67 LC	e11*0253	'06 - '07	1240	SL-TR06-SSA002 L9,5
	Daytona 675 i	D 67 LC	e11*0253	'06 - '07	1241	SL-TR06-SSA003 L10
	Daytona 675 i	D 67 LC	e11*0803	'08 - '12	1071	SP-TR06-SSA002
	Daytona 675 i	D 67 LC	e11*0803	'08 ->	1239	SL-TR06-SSA001 L9
	Daytona 675 i	D 67 LC	e11*0803	'08 ->	1240	SL-TR06-SSA002 L9,5
	Daytona 675 i	D 67 LC	e11*0803	'08 ->	1241	SL-TR06-SSA003 L10
	Daytona 750	T 300	G 190	'92	406	SP-TR09-SSA001
	Daytona 900	T 300	G 190	'93	406	SP-TR09-SSA001
	Daytona 900	T 300 D	G 609	'93 - '96	406	SP-TR09-SSA002
	Daytona 900 Super III	T 300 B	G 677	'94 - '96	406	SP-TR09-SSA003
	Daytona 955 i	595 N	e11*00040	'05 - '07	1178	SP-TR09-SSA020
	Daytona 955 i	595 N	e11*00040	'02 - '07	1251	SL-TR09-SSA011 L8,5
	Daytona 955 i	595 N	e11*00040	'05 - '07	1251	SL-TR09-SSA014 L8,5
	Daytona 955 i	595 N	e11*00040	'02 - '07	1252	SL-TR09-SSA012 L9
	Daytona 955 i	595 N	e11*00040	'05 - '07	1252	SL-TR09-SSA015 L9
	Daytona 955 i	595 N	e11*00040	'05 - '07	1253	SL-TR09-SSA016 L9,5
	Daytona 955 i	595 N	e11*00040	'02 - '07	1253	SL-TR09-SSA013 L9,5
	Daytona 955 i	595 N	e11*00040	'02 - '07	1178	SP-TR09-SSA015
	Daytona 1200	T 300	G 190	'93	406	SP-TR12-SSA001

Prüfbericht Nr. 194KA0024-03
 Test Report No.

 Fahrzeugtyp / Typ : SPA
 Vehicle type / Type

 Hersteller : Hyperpro Sales B.V.
 Manufacturer

Anlage 1

Fahrzeug					Austauschgabelfedern	
Hersteller	Handelsbezeichnung	Typ	EG-BE / ABE **	Baujahr	Ausführung	Kennzeichnung
	Daytona 1200	T 300 D	G 609	'93 - '99	406	SP-TR12-SSA001
	Daytona T 595	T 595	H 658	'96 - '98	1178	SP-TR09-SSA004
	Daytona T 595	T 595	H 658	'96 - '98	1251	SL-TR09-SSA004 L8,5
	Daytona T 595	T 595	H 658	'96 - '98	1252	SL-TR09-SSA005 L9
	Daytona T 595	T 595	H 658	'96 - '98	1253	SL-TR09-SSA006 L9,5
	Rocket III	C 23 XB	e11*0624	'04 ->	1083	SP-TR23-SSA001
	Rocket III	YBG 10	e9*168/2013*11453	20 ->	1847	SP-TR25-SSA001
	Scrambler	986MG2	e11*2002/24*0610	'06 - '14	1518	SP-TR08-SSA011
	Speed Triple 900	T 300 B	G 677	'94 - '97	406	SP-TR09-SSA002
	Speed Triple T 509	T 509	H 682	'96 - '99	1178	SP-TR09-SSA005
	Speed Triple T 509	T 509	H 682	'96 - '99	1251	SL-TR09-SSA007 L8,5
	Speed Triple T 509	T 509	H 682	'96 - '99	1252	SL-TR09-SSA008 L9
	Speed Triple T 509	T 509	H 682	'96 - '99	1253	SL-TR09-SSA009 L9,5
	Speed Triple 1050 i	515 NJ	e11*0135	'05 - '06	1108	SP-TR10-SSA001
	Speed Triple 1050 i	515 NJ	e11*0439	'06 - '10	1108	SP-TR10-SSA001
	Speed Triple 1050	515 NJ	e11*0439	'05 ->	1289	SL-TR10-SSA008
	Speed Triple 1050	515 NJ	e11*0439	'05 ->	1286	SL-TR10-SSA005
	Speed Triple 1050	515 NJ	e11*0439	'05 ->	1288	SL-TR10-SSA007
	Speed Triple 1050	515 NJ	e11*0439	'05 ->	1287	SL-TR10-SSA006
	Speed Triple 1050	515 NJ	e11*0439	'05 ->	378	SP-TR10-SSA004
	Speed Triple 1050	T 300	e11*0439	'11 ->	1488	SP-TR10-SSA006
	Speed Triple 1050	NN 01	e11*168/2013*00205	16 ->	1488	SP-TR10-SSA012
	Speed Triple 1050	NN 02	e9*168/2013*11261	16 ->	1488	SP-TR10-SSA012
	Speed Twin	DD 01	e5*168/2013*00013	19 ->	1802	SP-TR12-SSA008
	Speed Twin	DD 04	e9*168/2013*11746	19 ->	1802	SP-TR12-SSA008
	Speed Twin	DP 04	e9*168/2013*11595	22 ->	1802	SP-TR09-SSA039
	Sprint RS 955 i	T 695	K 310	'99 - '01	1179	SP-TR09-SSA012

Prüfbericht Nr. 194KA0024-03
 Test Report No.

 Fahrzeugtyp / Typ : SPA
 Vehicle type / Type
 Hersteller : Hyperpro Sales B.V.
 Manufacturer

Anlage 1

Fahrzeug					Austauschgabelfedern	
Hersteller	Handelsbezeichnung	Typ	EG-BE / ABE **	Baujahr	Ausführung	Kennzeichnung
	Sprint ST 955 i	T 695	K 310	'98 - '99	1179	SP-TR09-SSA013
	Sprint ST 955 i	695 AB	e11*00006	'00 - '04	1179	SP-TR09-SSA013
	Sprint ST 955 i	695 AB	e11*00006	'00 - '04	1179	SP-TR09-SSA018
	Sprint ST 1050 i	215 NA	e11*0136	'05	406	SP-TR09-SSA019
	Sprint ST 1050 i	215 NA	e11*0136	'05	1179	SP-TR10-SSA003
	Sprint ST 1050 i	215 NA	e11*0438	'06 ->	406	SP-TR09-SSA019
	Sprint ST 1050 i	215 NA	e11*0438	'06 ->	1179	SP-TR10-SSA003
	Street Cup	DP 01	e11*168/2013*00204	16->	1630	SP-TR09-SSA026
	Street Scrambler	DC 01	e11*168/2013*00245	17 ->	1603	SP-TR09-SSA027
	Street Scrambler	DC 04	e9*168/2013*11597	17 ->	1603	SP-TR09-SSA027
	Street Triple 675 i	D 67 LD	e11*0611	'07 ->	1071	SP-TR06-SSA008
	Street Triple 675 i	D 67 LD	e11*0611	'07 - '08	1231	SP-TR06-SSA007
	Street Triple 675 i	D 67 LD 3	e11*0976	'07 ->	1071	SP-TR06-SSA008
	Street Triple 675 i	D 67 LD 3	e11*0976	'09 - '12	1231	SP-TR06-SSA007
	Street Triple R 675 i	D 67 LD	e11*0611	'08 - '12	1071	SP-TR06-SSA010
	Street Triple R 675 i	D 67 LD	e11*0611	'09 ->	1239	SL-TR06-SSA004 L9
	Street Triple R 675 i	D 67 LD	e11*0611	'09 ->	1240	SL-TR06-SSA005 L9,5
	Street Triple R 675 i	D 67 LD	e11*0611	'09 ->	1241	SL-TR06-SSA006 L10
	Street Triple R 675 i	D 67 LD	e11*0611	'09 ->	1294	SP-TR06-SSA0lucio
	Street Triple R 675 i	D 67 LD3	e11*0976	'09 ->	1071	SP-TR06-SSA010
	Street Triple R 675 i	D 67 LD3	e11*0976	'09 ->	1239	SL-TR06-SSA004 L9
	Street Triple R 675 i	D 67 LD3	e11*0976	'09 ->	1240	SL-TR06-SSA005 L9,5
	Street Triple R 675 i	D 67 LD3	e11*0976	'09 ->	1241	SL-TR06-SSA006 L10
	Street Triple R 675 i	D 67 LD3	e11*0976	'09 ->	1294	SP-TR06-SSA010
	Street Triple R 675 i	L 67 LR	e11*1512	'13 ->	138	SP-TR06-SSA012
	Street Triple R 675 i	L 67 LR	e11*1512	'13 ->	1722	SP-TR06-SSA012
	Street Triple R 675 i	L 67 LR	e11*1512	'13 ->	1599	SP-TR06-SSA011

Prüfbericht Nr. 194KA0024-03
 Test Report No.

Fahrzeugtyp / Typ : SPA
 Vehicle type / Type

Hersteller : Hyperpro Sales B.V.
 Manufacturer

Anlage 1

Fahrzeug					Austauschgabelfedern	
Hersteller	Handelsbezeichnung	Typ	EG-BE / ABE **	Baujahr	Ausführung	Kennzeichnung
	Street Triple R 765 i	HD 01	e11*168/2013*00248	17 ->	1692	SP-TR07-SSA003
	Street Triple R 765 i	HD 01	e11*168/2013*00248	17 ->	1402	SP-TR07-SSA005
	Street Triple RS 765 i	HD 01	e11*168/2013*00248	17 ->	1659	SP-TR07-SSA004
	Street Triple S 765 i	HD 01	e11*168/2013*00248	17 ->	1692	SP-TR07-SSA003
	Street Triple S 765 i	HD 06	e9*168/2013*11473	17 ->	1692	SP-TR07-SSA003
	Street Triple R 765 i	HD 04	e9*168/2013*11378	17 ->	1692	SP-TR07-SSA003
	Street Triple R 765 i	HD 04	e9*168/2013*11378	17 ->	1402	SP-TR07-SSA005
	Street Triple R	H 801	e9*168/2013*11961	23 ->	1402	SP-TR07-SSA006
	Street Triple RS 765 i	HD 04	e9*168/2013*11378	17 ->	1659	SP-TR07-SSA004
	Street Triple S 765 i	HD 04	e9*168/2013*11378	17 ->	1692	SP-TR07-SSA003
	Street Twin	DP 01	e11*168/2013*00204	16 ->	1630	SP-TR09-SSA025
	Street Twin	DP 01	e11*168/2013*00204	16 ->	1802	SP-TR09-SSA034
	Street Twin	DP 02	e11*168/2013*00249	16 ->	1630	SP-TR09-SSA025
	Street Twin	DP 02	e11*168/2013*00249	16 ->	1802	SP-TR09-SSA034
	Street Twin	DP 03	e5*168/2013*00011	16 ->	1630	SP-TR09-SSA025
	Street Twin	DP 03	e5*168/2013*00011	16 ->	1802	SP-TR09-SSA034
	Street Twin	DP 01	e11*168/2013*00204	21 ->	1802	SP-TR09-SSA038
	Thunderbird 900 Sport	T 309 RT	H 046	'95 - '03	198	SP-TR09-SSA021
	Thunderbird 900 Sport	T 309 RT	H 046	'97 - '03	406	SP-TR09-SSA024
	Thunderbird 900 Sport	309 RD	e11*00010	'99 - '08	198	SP-TR09-SSA021
	Thunderbird 1600	B 16 BA	E11*0833	'09 ->	1492	SP-TR16-SSA001
	Thruyton	986 ME	e11*0109	'04 - '07	1043	SP-TR09-SSA022
	Thruyton	986 ME	e11*0109	'04 - '07	1245	SL-TR09-SSA001 L8,5
	Thruyton	986 ME	e11*0109	'04 - '07	1246	SL-TR09-SSA002 L9
	Thruyton	986 ME	e11*0109	'04 - '07	1247	SL-TR09-SSA003 L9,5
	Thruyton	986 ME 2	e11*0625	'08 ->	1043	SP-TR09-SSA022
	Thruyton	986 ME 2	e11*0625	'08 ->	1245	SL-TR09-SSA001 L8,5

Prüfbericht Nr. 194KA0024-03
Test Report No.
Fahrzeugtyp / Typ : SPA
Vehicle type / Type
Hersteller : Hyperpro Sales B.V.
Manufacturer
Anlage 1

Fahrzeug					Austauschgabelfedern	
Hersteller	Handelsbezeichnung	Typ	EG-BE / ABE **	Baujahr	Ausführung	Kennzeichnung
	Thruxton	986 ME 2	e11*0625	'08 ->	1246	SL-TR09-SSA002 L9
	Thruxton	986 ME 2	e11*0625	'08 ->	1247	SL-TR09-SSA003 L9,5
	Tiger 660 Sport	LGL2	e9*168/2013*11675	22 ->	1119	SP-TR06-SSA016
	Tiger 800	TRE 16	e11*2002/24*1048	'11 ->	1512	SP-TR08-SSA006
	Tiger 800	TRE 16	e11*2002/24*1048	'11 ->	1513	SP-TR08-SSA008
	Tiger 800	TRE 16	e11*2002/24*1048	'11 ->	1079	SP-TR08-SSA005
	Tiger 800 XC	TRE 16	e11*2002/24*1048	'11 ->	1495	SP-TR08-SSA002
	Tiger 800 XC	CD 02	e11*2002/24*1831	15->	1667	SP-TR08-SSA013
	Tiger 800 XC	C 201	e11*168/2013*00215	15->	1667	SP-TR08-SSA013
	Tiger 800 XC	A 082	e11*2002/24*1831	15->	1667	SP-TR08-SSA013
	Tiger 800 XC	A 082	e11*2002/24*1831	15->	1615	SP-TR08-SSA013
	Tiger 800 XC	T 309 RT	H 046 / K 346	'11 ->	1509	SP-TR08-SSA004
	Tiger 800 XC	T 309 RT	H 046 / K 346	'11 ->	1496	SP-TR08-SSA003
	Tiger 800 XC	A 08	e11*2002/24*1048*01	'11 ->	1509	SP-TR08-SSA004
	Tiger 800 XC	A 08	e11*2002/24*1048*01	'11 ->	1496	SP-TR08-SSA003
	Tiger 800 XC	TRE 16	e11*2002/24*1048	'11 ->	1496	SP-TR08-SSA003
	Tiger 800 XC	TRE 16	e11*2002/24*1048	'11 ->	1496	SP-TR08-SSA003
	Tiger 800 XR (also XRx, XRt)	A082	e11*2002/24*1831	16->	1079	SP-TR08-SSA015
	Tiger 800 XR (also XRx, XRt)	A082	e11*2002/24*1831	16->	1512	SP-TR08-SSA018
	Tiger 800 XR (also XRx, XRt)	A082	e11*168/2013*00215	16->	1513	SP-TR08-SSA019
	Tiger 800 XR (also XRx, XRt)	C301	e11*168/2013*00282	16->	1123	SP-TR08-SSA018
	Tiger 800 XR (also XRx, XRt)	C301	e11*168/2013*00282	16->	1079	SP-TR08-SSA019
	Tiger 800 XR (also XRx, XRt)	C301	e11*168/2013*00282	16->	1123	SP-TR08-SSA020
	Tiger 800 XR (also XRx, XRt)	C301	e11*168/2013*00282	16->	1079	SP-TR08-SSA021
	Tiger 800 XR (also XRx, XRt)	C301	e5*168/2013*00001	16->	1123	SP-TR08-SSA018
	Tiger 800 XR (also XRx, XRt)	C301	e5*168/2013*00001	16->	1079	SP-TR08-SSA019
	Tiger 800 XR (also XRx, XRt)	C301	e5*168/2013*00001	16->	1123	SP-TR08-SSA020

Prüfbericht Nr. 194KA0024-03
 Test Report No.

 Fahrzeugtyp / Typ : SPA
 Vehicle type / Type

 Hersteller : Hyperpro Sales B.V.
 Manufacturer

Anlage 1

Fahrzeug					Austauschgabelfedern	
Hersteller	Handelsbezeichnung	Typ	EG-BE / ABE **	Baujahr	Ausführung	Kennzeichnung
	Tiger 800 XR (also XRx, XRt)	C301	e5*168/2013*00001	16->	1079	SP-TR08-SSA021
	Tiger 850 Sport	TRE 68	e9*168/2013*11520	21->	1868	SP-TR08-SSA025
	Tiger 900	T 400	G 427	'93 - '97	344	SP-TR09-SSA006
	Tiger 900	T 400	G 427	'98	596	SP-TR09-SSA014
	Tiger 900	T 709	K 346	'99 - '00	344	SP-TR09-SSA017
	Tiger 900	C 701	e9*168/2013*11520	20->	1495	SP-TR09-SSA032
	Tiger 900	C 701	e9*168/2013*11520	20->	1496	SP-TR09-SSA033
	Tiger 900	C 701	e9*168/2013*11520	20->	1868	SP-TR09-SSA031
	Tiger 900	C 701	e9*168/2013*11520	20->	1868	SP-TR06-SSA014
	Tiger 900	TRE 67	e9*168/2013*11520	20->	1495	SP-TR09-SSA032
	Tiger 900	TRE 67	e9*168/2013*11520	20->	1496	SP-TR09-SSA033
	Tiger 900	TRE 67	e9*168/2013*11520	20->	1868	SP-TR09-SSA031
	Tiger 900	TRE 67	e9*168/2013*11520	20->	1868	SP-TR06-SSA014
	Tiger 955 i	709 EN	e11*00007	'01 - '04	169	SP-TR09-SSA016
	Tiger 955 i	709 EN	e11*00007	'05 - '06	1228	SP-TR09-SSA023
	Tiger 1050 i	115 NG	e11*0440	'07 ->	1197	SP-TR10-SSA002
	Tiger 1050 i	115 NG	e11*0440	'07 ->	1282	SL-TR10-SSA001 L8,5
	Tiger 1050 i	115 NG	e11*0440	'07 ->	1283	SL-TR10-SSA002 L9
	Tiger 1050 i	115 NG	e11*0440	'07 ->	1284	SL-TR10-SSA003 L9,5
	Tiger 1050 i	115 NG	e11*0440	'07 ->	1285	SL-TR10-SSA004 L10
	Tiger 1050 i (30mm lower)	215 NA	e11*0440	'07 ->	1400	SP-TR10-SSA005
	Tiger 1050 Sport	NH 01	e11*168/2013*00213	17->	1197	SP-TR10-SSA009
	Tiger 1050 Sport	NH 01	e11*168/2013*00213	17->	1400	SP-TR10-SSA010
	Tiger 1200 Explorer	V 13 VG	e11*1228	'12 ->	1563	SP-TR12-SSA003
	Trident 660	LGL 10	e9*168/2013*11675	21->	1862	SP-TR06-SSA014
	Trident 750	T 300	G 190	'92	169	SP-TR07-SSA001
	Trident 750	T 300 C	G 601	'95 - '99	169	SP-TR07-SSA001

Prüfbericht Nr. 194KA0024-03
 Test Report No.

 Fahrzeugtyp / Typ : SPA
 Vehicle type / Type

 Hersteller : Hyperpro Sales B.V.
 Manufacturer

Anlage 1

Fahrzeug					Austauschgabelfedern	
Hersteller	Handelsbezeichnung	Typ	EG-BE / ABE **	Baujahr	Ausführung	Kennzeichnung
	Trident 900	T 300	G 190	'91 - '93	169	SP-TR09-SSA007
	Trident 900	T 300 C	G 601	'96 - '99	169	SP-TR09-SSA007
	Trident 900 Sprint	T 300 A	G 413	'93	169	SP-TR09-SSA008
	Trident 900 Sprint	T 300 A	G 413	'94 - '99	169	SP-TR09-SSA009
	Trophy 900	T 300	G 190	'93 - '95	169	SP-TR09-SSA010
	Trophy 900	T 300 E	G 610	'96 - '01	169	SP-TR09-SSA011
	Trophy 1200	T 300	G 190	'93	169	SP-TR12-SSA002
	Trophy 1200	T 300 E	G 610	'93 - '96	169	SP-TR12-SSA002
	Trophy 1215	V 13 VH	e11*1511	12 ->	1086	SP-TR12-SSA004
	TT 600	806 AD	e11*00021	'00 - '03	228	SP-TR06-SSA001
Yamaha (I)	MT-03	RM 02	e13*0036	'06 ->	239	SP-YA06-SSA035
	MT-03	RM 02	e13*0036	'06 ->	1120	SP-YA06-SSA022
	NSR 1100 (BT 1100 Bulldog)	RP 05	e1*00116	'04 - '05	240	SP-YA11-SSA002
Yamaha (J)	FJ 1100	47 E	D 400	'84 - '86	305	SP-YA11-SSA001
	FJ 1100	36 Y	D 400	'84 - '86	305	SP-YA11-SSA001
	FJ 1200	1 XJ	E 119	'86 - '87	305	SP-YA12-SSA009
	FJ 1200	3 CW	E 745	'88 - '92	305	SP-YA12-SSA002
	FJ 1200	3 CW	E 745	'88 - '90	305	SP-YA12-SSA002
	FJ 1200	3 CX	-	'88 - '92	305	SP-YA12-SSA002
	FJ 1200	3 YA	F 559	'90 - '93	74	SP-YA12-SSA003
	FJ 1200	3 XW	-	'90 - '93	74	SP-YA12-SSA003
	FJR 1300	RP 04	e13*0045	'00 - '02	742	SP-YA13-SSA003
	FJR 1300	RP 04	e13*0045	'00 - '02	1139	SP-YA13-SSA008
	FJR 1300	RP 08	e13*0062	'03	1139	SP-YA13-SSA008
	FJR 1300	RP 11	e13*0081	'03 - '06	1139	SP-YA13-SSA008
	FJR 1300 A	RP 11	e13*0081	'03 - '06	1139	SP-YA13-SSA008
	FJR 1300 AS	RP 13	e13*0041	'06 - '12	1139	SP-YA13-SSA008

Prüfbericht Nr. 194KA0024-03
 Test Report No.

 Fahrzeugtyp / Typ : SPA
 Vehicle type / Type

 Hersteller : Hyperpro Sales B.V.
 Manufacturer

Anlage 1

Fahrzeug					Austauschgabelfedern	
Hersteller	Handelsbezeichnung	Typ	EG-BE / ABE **	Baujahr	Ausführung	Kennzeichnung
	FJR 1300	RP 13	e13*0041	'07 - '12	1139	SP-YA13-SSA008
	FJR 1300	RP 23	e13*0574	'13 ->	1139	SP-YA13-SSA011
	FJR 1300	RP 23	e13*0574	'13 ->	1139	SP-YA13-SSA008
	FJR 1300	RP 28	e13*00001	16->	1642	SP-YA13-SSA013
	FJR 1300	RP 28	e13*00001	16->	1642	SP-YA13-SSA014
	FJR 1300	RP 28	e13*00001	14->	1542	SP-YA13-SSA017
	FZ 1	RN 16	e13*0040	'05 - '10	1136	SP-YA10-SSA010
	FZ 1	RN 16	e13*0040	'05 - '10	1254	SL-YA10-SSA017 L8,5
	FZ 1	RN 16	e13*0040	'05 - '10	1255	SL-YA10-SSA018 L9
	FZ 1	RN 16	e13*0040	'05 - '10	1256	SL-YA10-SSA019 L9,5
	FZ 1	RN 16	e13*0040	'05 - '10	1257	SL-YA10-SSA020 L10
	FZ 1 ABS	RN 16	e13*0040	'06 - '10	1136	SP-YA10-SSA010
	FZ 1 ABS	RN 16	e13*0040	'06 - '10	1254	SL-YA10-SSA017 L8,5
	FZ 1 ABS	RN 16	e13*0040	'06 - '10	1255	SL-YA10-SSA018 L9
	FZ 1 ABS	RN 16	e13*0040	'06 - '10	1256	SL-YA10-SSA019 L9,5
	FZ 1 ABS	RN 16	e13*0040	'06 - '10	1257	SL-YA10-SSA020 L10
	FZ 1 Fazer	RN 16	e13*0040	'06 - '10	1136	SP-YA10-SSA014
	FZ 1 Fazer ABS	RN 16	e13*0040	'06 - '14	1136	SP-YA10-SSA014
	FZ 1 Fazer ABS	RN 16	e13*0040	'06 - '14	1136	SP-YA10-SSA010
	FZ 1 Fazer ABS	RN 16	e13*0040	'06 - '14	1254	SL-YA10-SSA017 L8,5
	FZ 1 Fazer ABS	RN 16	e13*0040	'06 - '14	1255	SL-YA10-SSA018 L9
	FZ 1 Fazer ABS	RN 16	e13*0040	'06 - '14	1256	SL-YA10-SSA019 L9,5
	FZ 1 Fazer ABS	RN 16	e13*0040	'06 - '14	1257	SL-YA10-SSA020 L10
	FZ 6 Fazer	RJ 07	e13*0072	'04 - '06	783	SP-YA06-SSA023
	FZ 6 Fazer	RJ 07	e13*0072	'04 - '06	883	SP-YA06-SSA017
	FZ 6 Fazer 2	RJ 14	e13*0111	'07 - '09	783	SP-YA06-SSA023
	FZ 6 Fazer 2	RJ 14	e13*0111	'07 - '09	883	SP-YA06-SSA017

Prüfbericht Nr. 194KA0024-03
 Test Report No.

 Fahrzeugtyp / Typ : SPA
 Vehicle type / Type

 Hersteller : Hyperpro Sales B.V.
 Manufacturer

Anlage 1

Fahrzeug					Austauschgabelfedern	
Hersteller	Handelsbezeichnung	Typ	EG-BE / ABE **	Baujahr	Ausführung	Kennzeichnung
	FZ 6 Fazer R	RJ 07	e13*0072	'08 - '13	1469	SP-YA06-SSA042
	FZ 6 Fazer S	RJ 07	e13*0072	'04 - '06	783	SP-YA06-SSA023
	FZ 6 Fazer S	RJ 07	e13*0072	'04 - '06	883	SP-YA06-SSA017
	FZ 6 Fazer S 2	RJ 14	e13*0111	'04 - '09	783	SP-YA06-SSA023
	FZ 6 Fazer S 2	RJ 14	e13*0111	'04 - '09	883	SP-YA06-SSA017
	FZ 750	1 FN	D 795	'85 - '87	2009	SP-YA07-SSA008
	FZ 750	2 KK	E 486	'86 - '90	76	SP-YA07-SSA001
	FZ 750	3 KT	F 558	'91 - '97	76	SP-YA07-SSA001
	FZ 750 Genesis	2 MG	-	'87 - '93	76	SP-YA07-SSA001
	FZ 750 Genesis	3 KS	-	'87 - '93	76	SP-YA07-SSA001
	FZ 8	RN 25	e13*0393	'11 -12	1478	SP-YA08-SSA006
	FZ 8	RN 25	e13*0393	'13 ->	1233	SP-YA08-SSA007
	FZR 400 Genesis	1 WG	-	'86 - '91	307	SP-YA04-SSA009
	FZR 400 RR	3 TJ	-	'93 - '99	26	SP-YA04-SSA001
	FZR 400 RR	4 DX	-	'90 - '94	2021	SP-YA04-SSA008
	FZR 600	3 RH	F 153	'89 - '94	307	SP-YA06-SSA001
	FZR 600	3 HE	F 103	'93 - '96	307	SP-YA06-SSA001
	FZR 600	3 HH	-	'89 - '96	307	SP-YA06-SSA001
	FZR 600	3 RG	F 152	'93 - '94	307	SP-YA06-SSA001
	FZR 600 Genesis (30mm lower)	3 RH	F 153	'89 - '93	1347	SP-YA06-SSA038
	FZR 600 R	4 MH	G 663	'93 - '94	147	SP-YA06-SSA002
	FZR 600 R	4 JH	G 653	'93 - '94	147	SP-YA06-SSA002
	FZR 600 R	4 MH	G 663	'95 - '96	309	SP-YA06-SSA003
	FZR 600 R	4 JH	G 653	'95 - '96	309	SP-YA06-SSA003
	FZR 600 R	4 MH	G 663	'95 - '96	1176	SP-YA06-SSA003
	FZR 600 R	4 JH	G 653	'95 - '96	1176	SP-YA06-SSA003
	FZR 750 R	3 CU	E 765	'88 - '90	2019	SP-YA07-SSA009

Prüfbericht Nr. 194KA0024-03
 Test Report No.

 Fahrzeugtyp / Typ : SPA
 Vehicle type / Type

 Hersteller : Hyperpro Sales B.V.
 Manufacturer

Anlage 1

Fahrzeug					Austauschgabelfedern	
Hersteller	Handelsbezeichnung	Typ	EG-BE / ABE **	Baujahr	Ausführung	Kennzeichnung
	FZR 1000 Genesis	2 LA	E 558	'87 - '89	474	SP-YA10-SSA001
	FZR 1000 Exup	3 LE	F 128	'89 - '90	304	SP-YA10-SSA002
	FZR 1000 Exup	3 LE	E 558	'91 - '93	68	SP-YA10-SSA003
	FZR 1000 Exup	3 LE	F 128	'94 - '96	402	SP-YA10-SSA006
	FZS 600 Fazer	RJ 02	H 988	'97 - '03	402	SP-YA06-SSA004
	FZS 600 Fazer	RJ 02	H 988	'97 - '03	1278	SL-YA06-SSA021 L8,5
	FZS 600 Fazer	RJ 02	H 988	'97 - '03	1279	SL-YA06-SSA022 L9
	FZS 600 Fazer	RJ 02	H 988	'97 - '03	1280	SL-YA06-SSA023 L9,5
	FZS 600 Fazer	RJ 02	H 988	'97 - '03	1281	SL-YA06-SSA024 L10
	FZS 1000 Fazer	RN 06	e1*00103	'00 - '04	1270	SL-YA10-SSA021 L8,5
	FZS 1000 Fazer	RN 06	e1*00103	'00 - '04	1271	SL-YA10-SSA022 L9
	FZS 1000 Fazer	RN 06	e1*00103	'00 - '04	1272	SL-YA10-SSA023 L9,5
	FZS 1000 Fazer	RN 06	e1*00103	'00 - '04	1273	SL-YA10-SSA024 L10
	FZS 1000 Fazer	RN 06	e1*00103	'00 - '04	783	SP-YA10-SSA007
	FZS 1000 Fazer	RN 14	e13*0021	'04 - '05	1270	SL-YA10-SSA021 L8,5
	FZS 1000 Fazer	RN 14	e13*0021	'04 - '05	1271	SL-YA10-SSA022 L9
	FZS 1000 Fazer	RN 14	e13*0021	'04 - '05	1272	SL-YA10-SSA023 L9,5
	FZS 1000 Fazer	RN 14	e13*0021	'04 - '05	1273	SL-YA10-SSA024 L10
	FZS 1000 Fazer	RN 14	e13*0021	'04 - '05	783	SP-YA10-SSA007
	FZX 750 Fazer	2 JE	E 487	'86 - '88	1049	SP-YA07-SSA010
	Majesty 250 SV	4 UC / SG02 / SG16	8688, 9628, B737	'98 ->	702	SP-YA02-SSA005
	MT-01	RP 12	e13*0027	'05 - '06	635	SP-YA17-SSA001
	MT-01	RP 12	e13*0027	'05 - '06	862	SP-YA17-SSA002
	MT-01	RP 12	e13*0027	'05 - '06	1243	SL-YA17-SSA002 L9,5
	MT-01	RP 12	e13*0027	'05 - '06	1242	SL-YA17-SSA001 L9
	MT-01	RP 12	e13*0027	'05 - '06	1244	SL-YA17-SSA003 L10

Prüfbericht Nr. 194KA0024-03
 Test Report No.

 Fahrzeugtyp / Typ : SPA
 Vehicle type / Type

 Hersteller : Hyperpro Sales B.V.
 Manufacturer

Anlage 1

Fahrzeug					Austauschgabelfedern	
Hersteller	Handelsbezeichnung	Typ	EG-BE / ABE **	Baujahr	Ausführung	Kennzeichnung
	MT-01	RP 18	e13*0112	'07 - 10	635	SP-YA17-SSA001
	MT-01	RP 18	e13*0112	'07 - 10	862	SP-YA17-SSA002
	MT-01	RP 18	e13*0112	'07 - 10	1243	SL-YA17-SSA002 L9,5
	MT-01	RP 18	e13*0112	'07 - 10	1242	SL-YA17-SSA001 L9
	MT-01	RP 18	e13*0112	'07 - 10	1244	SL-YA17-SSA003 L10
	MT-03	RH 07	e13*2002/24*0741	16 - >	1629	SP-YA03-SSA008
	MT-03	RH 12	e13*168/2013*00164	16 - >	1800	SP-YA03-SSA012
	MT-07	RM 04	e13*0660	'14 - 17	1518	SP-YA07-SSA018
	MT-07	RM 04	e13*0660	'14 - 17	1603	SP-YA07-SSA017
	MT-07	RM 17	e13*168/2013*00040	'14 - 17	1518	SP-YA07-SSA018
	MT-07	RM 17	e13*168/2013*00040	'14 - 17	1603	SP-YA07-SSA017
	MT-07	RM 17	e13*168/2013*00040	'18 ->	1603	SP-YA07-SSA024
	MT-07	RM 17	e13*168/2013*00040	'18 ->	1518	SP-YA07-SSA025
	MT-07	RM 33	e13*168/2013*00904	'21 ->	1603	SP-YA07-SSA024
	MT-07	RM 33	e13*168/2013*00904	'21 ->	1518	SP-YA07-SSA025
	MT-07	RM 50	e13*168/2013*02289	'25 ->	1231	SP-YA07-SSA041
	MT-07	RM 50	e13*168/2013*02289	'25 ->	1855	SP-YA07-SSA042
	MT-09	RN 29	e13*0643	'13 ->	1142	SP-YA09-SSA009
	MT-09	RN 43	e13*00002	16->	1142	SP-YA09-SSA015
	MT-09	RN 69	e13*168/2013*00867	20 ->	1211	SP-YA09-SSA024
	MT-09	RN 69	e13*168/2013*00867	20 ->	1855	SP-YA09-SSA025
	MT-09 Tracer	RN 29	e13*0643	'15 ->	1142	SP-YA09-SSA011
	MT-09 Tracer	RN 43	e13*00002	'17 ->	1142	SP-YA09-SSA014
	MT-09 Tracer	RN 57	e13*00286	18 - >	1142	SP-YA09-SSA020
	MT-09 Tracer (Tracer 9)	RN 70	e13*168/2013*00954	21 - >	1211	SP-YA09-SSA026
	MT-09 Tracer (Tracer 9)	RN 70	e13*168/2013*00954	21 - >	1294	SP-YA09-SSA027
	MT-10	RN 45	e13*00008	16 - >	1144	SP-YA10-SSA022

Prüfbericht Nr. 194KA0024-03
 Test Report No.

 Fahrzeugtyp / Typ : SPA
 Vehicle type / Type

 Hersteller : Hyperpro Sales B.V.
 Manufacturer

Anlage 1

Fahrzeug					Austauschgabelfedern	
Hersteller	Handelsbezeichnung	Typ	EG-BE / ABE **	Baujahr	Ausführung	Kennzeichnung
	MT-125	RE 11	e13*2002/24*0697	15->	1040	SP-YA01-SSA021
	MT-125	RE 11	e13*2002/24*0697	15->	1519	SP-YA01-SSA014
	MTM 890 (XSR 900 GP)	RN 96	e13*168/2013*01917	24 ->	1493	SP-YA09-SSA032
	MTN 890 (MT-09)	RN 69	e13*168/2013*00867	20 ->	1211	SP-YA09-SSA024
	MTN 890 (MT-09)	RN 69	e13*168/2013*00867	20 ->	1855	SP-YA09-SSA025
	MTN 890 (MT-09)	RN 87	e13*168/2013*01865	24 ->	1294	SP-YA09-SSA030
	MTN 890 (MT-09)	RN 87	e13*168/2013*01865	24 ->	1402	SP-YA09-SSA031
	N-Max	SE 93	e13*2002/24*0747	15->	1677	SP-YA01-SSA009
	NIKEN	RN 58	e13*168/2013*00332	18->	1831	SP-YA09-SSA022
	NIKEN	RN 58	e13*168/2013*00332	18->	1832	SP-YA09-SSA023
	RD 250 LC	4 L 1	B 738	'80 - '83	2074	SP-YA02-SSA012
	RD 350 LC	4 L 0	B 737	'80 - '82	2074	SP-YA03-SSA003
	RD 350 LC	4 L 0	B 737	'80 - '82	2072	SP-YA03-SSA003
	RD 350 LC F	1 WX	E 140	'87 - '90	151	SP-YA03-SSA001
	RD 350 LC F	1 WW	E 141	'87 - '90	151	SP-YA03-SSA001
	RD 350 LC YPVS	31 K	D 035	'83 - '86	2044	SP-YA03-SSA004
	RD 500 LC	47 X	D 467	'84 - '85	1049	SP-YA05-SSA004
	RD 500 LC YPVS	1 GE	D 769	'85 - '88	1049	SP-YA05-SSA004
	R 7	RM 39	e13*168/2013*01110	21 ->	1510	SP-YA07-SSA034
	R 7	RM 39	e13*168/2013*01110	21 ->	1211	SP-YA07-SSA035
	SR 500	2 J 4	A 653	'78 - '83	328	SP-YA05-SSA005
	SR 500	48 T	D 392	'84 - '96	328	SP-YA05-SSA005
	SRX 400	1 JL	-	'85 - '89	171	SP-YA04-SSA010
	SRX 600	3 SX	-	'90 - '91	307	SP-YA06-SSA024
	SRX 600	1 XM	E 120	'86 - '89	171	SP-YA06-SSA005
	SRX 600	1 XL	E 125	'86 - '89	171	SP-YA06-SSA005
	TDM 850	3 VD	F 699	'91 - '96	86	SP-YA08-SSA001

Prüfbericht Nr. 194KA0024-03
Test Report No.

Fahrzeugtyp / Typ : SPA
Vehicle type / Type
Hersteller : Hyperpro Sales B.V.
Manufacturer

Anlage 1

Fahrzeug					Austauschgabelfedern	
Hersteller	Handelsbezeichnung	Typ	EG-BE / ABE **	Baujahr	Ausführung	Kennzeichnung
	TDM 850	4 CM	F 843	'91 - '96	86	SP-YA08-SSA001
	TDM 850	4 TX	H 442	'96 - '00	1048	SP-YA08-SSA002
	TDM 900	RN 08	e13*0053	'01 - '03	169	SP-YA09-SSA004
	TDM 900	RN 11	e13*0074	'04 - '06	1104	SP-YA09-SSA008
	TDM 900	RN 11	e13*0074	'04 - '06	1270	SL-YA09-SSA001 L8,5
	TDM 900	RN 11	e13*0074	'04 - '06	1271	SL-YA09-SSA002 L9
	TDM 900	RN 11	e13*0074	'04 - '06	1272	SL-YA09-SSA003 L9,5
	TDM 900	RN 11	e13*0074	'04 - '06	1273	SL-YA09-SSA004 L10
	TDM 900	RN 18	e13*0099	'07 - '10	1104	SP-YA09-SSA008
	TDM 900	RN 18	e13*0099	'07 - '10	1270	SL-YA09-SSA001 L8,5
	TDM 900	RN 18	e13*0099	'07 - '10	1271	SL-YA09-SSA002 L9
	TDM 900	RN 18	e13*0099	'07 - '10	1272	SL-YA09-SSA003 L9,5
	TDM 900	RN 18	e13*0099	'07 - '10	1273	SL-YA09-SSA004 L10
	TDR 250	3 CK	E 764	'88 - '90	2088	SP-YA02-SSA013
	XTZ 690 (Tenere 700)	DM 07	e13*168/2013*00648	19->	1793	SP-YA07-SSA026
	XTZ 690 (Tenere 700)	DM 07	e13*168/2013*00648	19->	1795	SP-YA07-SSA027
	XTZ 690 (Tenere 700)	DM 07	e13*168/2013*00648	20->	1793	SP-YA07-SSA032
	XTZ 690 (Tenere 700)	DM 07	e13*168/2013*00648	20->	1795	SP-YA07-SSA033
	XTZ 690 (Tenere 700)	DM 07	e13*168/2013*00648	20->	1863	SP-YA07-SSA001
	XTZ 690 (Tenere 700)	DM 08	e13*168/2013*00649	19->	1793	SP-YA07-SSA026
	XTZ 690 (Tenere 700)	DM 08	e13*168/2013*00649	19->	1795	SP-YA07-SSA027
	XTZ 690 (Tenere 700)	DM 08	e13*168/2013*00649	20->	1793	SP-YA07-SSA032
	XTZ 690 (Tenere 700)	DM 08	e13*168/2013*00649	20->	1795	SP-YA07-SSA033
	XTZ 690 (Tenere 700)	DM 08	e13*168/2013*00649	20->	1863	SP-YA07-SSA001
	XTZ 690 (Tenere 700)	DM 11	e13*168/2013*00986	19->	1793	SP-YA07-SSA026
	XTZ 690 (Tenere 700)	DM 11	e13*168/2013*00986	19->	1795	SP-YA07-SSA027
	XTZ 690 (Tenere 700)	DM 11	e13*168/2013*00986	20->	1793	SP-YA07-SSA032

83222 9913210009

Prüfbericht Nr. 194KA0024-03
 Test Report No.

 Fahrzeugtyp / Typ : SPA
 Vehicle type / Type

 Hersteller : Hyperpro Sales B.V.
 Manufacturer

Anlage 1

Fahrzeug					Austauschgabelfedern	
Hersteller	Handelsbezeichnung	Typ	EG-BE / ABE **	Baujahr	Ausführung	Kennzeichnung
	XTZ 690 (Tenere 700)	DM 11	e13*168/2013*00986	20->	1795	SP-YA07-SSA033
	XTZ 690 (Tenere 700)	DM 11	e13*168/2013*00986	20->	1863	SP-YA07-SSA001
	XTZ 690 (Tenere 700)	DM 15	e13*168/2013*01555	19->	1793	SP-YA07-SSA026
	XTZ 690 (Tenere 700)	DM 15	e13*168/2013*01555	19->	1795	SP-YA07-SSA027
	XTZ 690 (Tenere 700)	DM 15	e13*168/2013*01555	20->	1793	SP-YA07-SSA032
	XTZ 690 (Tenere 700)	DM 15	e13*168/2013*01555	20->	1795	SP-YA07-SSA033
	XTZ 690 (Tenere 700)	DM 15	e13*168/2013*01555	20->	1863	SP-YA07-SSA001
	TRX 850	4 UN	H 283	'95 - '00	237	SP-YA08-SSA005
	TRX 850	4 UN	H 283	'95 - '00	413	SP-YA08-SSA003
	TRX 850	4 UN	H 283	'95 - '00	333	SP-YA08-SSA004
	TT 250 R	DG	e1*0182	'04 - '09	1002	SP-YA02-SSA006
	TT 350	1 TJ	-	'86 - '88	2022	SP-YA03-SSA005
	TT 600	59 X	-	'85 - '89	2105	SL-YA06-SSA028 L3,8
	TW 125	5 EK	-	'99 - '01	1014	SP-YA01-SSA003
	TW 125	DE 05	e1*00133	'01	1014	SP-YA01-SSA003
	TW 125	DE 06	e1*00133	'01	1014	SP-YA01-SSA003
	TZ 250	4 DP	-	'92 - '93	138	SP-YA02-SSA003
	TZ 250	4 DP	-	'92 - '93	1722	SP-YA02-SSA003
	TZR 125 RR	4 HW	-	'96 - '99	2015	SP-YA01-SSA002
	TZR 250	3 MA	-	'89 - '90	276	SP-YA02-SSA009
	TZR 250 R	3 XV	-	'91	2081	SP-YA02-SSA014
	TZR 250 RS	3 XV	-	'92 - '96	2081	SP-YA02-SSA014
	TZR 250 SP	3 MA	-	'91 - '95	2081	SP-YA02-SSA014
	VMX 1200 Vmax	1 GR	-	'83 - '87	239	SP-YA12-SSA005
	VMX 1200 Vmax	1 GR	-	'83 - '87	239	SP-YA12-SSA005
	VMX 1200 Vmax	2 WE	-	'88 - '89	94	SP-YA12-SSA004
	VMX 1200 Vmax	2 WE	-	'88 - '89	94	SP-YA12-SSA008

Prüfbericht Nr. 194KA0024-03
 Test Report No.

 Fahrzeugtyp / Typ : SPA
 Vehicle type / Type
 Hersteller : Hyperpro Sales B.V.
 Manufacturer

Anlage 1

Fahrzeug					Austauschgabelfedern	
Hersteller	Handelsbezeichnung	Typ	EG-BE / ABE **	Baujahr	Ausführung	Kennzeichnung
	VMX 1200 Vmax	3 UF	-	'90 - '93	94	SP-YA12-SSA004
	VMX 1200 Vmax	3 UF	-	'90 - '93	94	SP-YA12-SSA008
	WR 250 F	CG	e1*0106	'04	1080	SP-YA02-SSA010
	WR 250 F	CG	e1*0106	'05 - '06	1053	SP-YA02-SSA008
	WR 250 R/X	DG 20	D 770	'08 - >	1550	SP-YA02-SSA020
	WR 250 R/X	DG 20	D 770	'08 - >	1552	SP-YA02-SSA019
	WR 400 F	CH 02	-	'98	2097	SP-YA04-SSA013
	WR 400 F	CH 04	-	'99 - '04	2097	SP-YA04-SSA013
	WR 450 F	CJ	e1*0107	'03 - '04	1080	SP-YA04-SSA007
	X-Max 250	SG 26	e13*0680	10 - >	1609	SP-YA02-SSA029
	X-Max 300	SH 08	e13*168/2013*00043	17 - >	1677	SP-YA03-SSA009
	X-Max 300	SH 08	e13*168/2013*00043	17 - >	1679	SP-YA03-SSA010
	X-Max 300	SH 14	e13*168/2013*00901	17 - >	1677	SP-YA03-SSA009
	X-Max 300	SH 14	e13*168/2013*00901	17 - >	1679	SP-YA03-SSA010
	X-Max 400	SH 12	e13*168/2013*00241	13 - >	1609	SP-YA04-SSA015
	XG 250 Tricker	DG 14	e13*0035	'05 - '10	1035	SP-YA02-SSA016
	XJ 6	RJ 19	e13*0323	'08 ->	883	SP-YA06-SSA040
	XJ 6 (30mm lower)	RJ 19	e13*0323	'08 ->	1396	SP-YA06-SSA041
	XJ 6	RJ 22	e13*2002/24*0551	'08 ->	883	SP-YA06-SSA040
	XJ 6 (30mm lower)	RJ 22	e13*2002/24*0551	'08 ->	1396	SP-YA06-SSA041
	XJ 550	4 V 8	C 102	'81 - '85	2060	SP-YA05-SSA007
	XJ 600	51 J-XJ600	209	'84 - '89	420	SP-YA06-SSA014
	XJ 600 S Diversion	4 BR	F 904	'91 - '96	67	SP-YA06-SSA008
	XJ 600 S Diversion	4 BRA	F 945	'93 - '96	67	SP-YA06-SSA008
	XJ 600 S Diversion	4 BRB	F 944	'91 - '96	67	SP-YA06-SSA008
	XJ 600 S Diversion	4 LX	G 595	'93 - '96	67	SP-YA06-SSA008
	XJ 600 S Diversion	RJ 01	H 810	'98 - '08	67	SP-YA06-SSA008

Prüfbericht Nr. 194KA0024-03
 Test Report No.

 Fahrzeugtyp / Typ : SPA
 Vehicle type / Type

 Hersteller : Hyperpro Sales B.V.
 Manufacturer

Anlage 1

Fahrzeug					Austauschgabelfedern	
Hersteller	Handelsbezeichnung	Typ	EG-BE / ABE **	Baujahr	Ausführung	Kennzeichnung
	XJ 600 S Diversion	RJ 01	H 810	'98 - '08	1245	SL-YA06-SSA010 L8,5
	XJ 600 S Diversion	RJ 01	H 810	'98 - '08	1246	SL-YA06-SSA011 L9
	XJ 600 S Diversion	RJ 01	H 810	'98 - '08	1247	SL-YA06-SSA012 L9,5
	XJ 600 S Diversion	RJ 01	H 810	'98 - '08	625	SP-YA06-SSA013
	XJ 600 N	4 LX	G 595	'93 - '96	67	SP-YA06-SSA008
	XJ 600 N	RJ 01	H 810	'98 - '08	625	SP-YA06-SSA013
	XJ 600 N	RJ 01	H 810	'98 - '08	67	SP-YA06-SSA008
	XJ 600 N	RJ 01	H 810	'98 - '08	1245	SL-YA06-SSA010 L8,5
	XJ 600 N	RJ 01	H 810	'98 - '08	1246	SL-YA06-SSA011 L9
	XJ 600 N	RJ 01	H 810	'98 - '08	1247	SL-YA06-SSA012 L9,5
	XJ 650	4 K 0	B736	'80 - '84	2038	SP-YA06-SSA030
	XJ 650 Turbo	11 T	C 608	'82	2092	SP-YA06-SSA031
	XJ 750 Seca	11 M	C 496	'81	2003	SP-YA07-SSA013
	XJ 750 Seca	11 M	C 496	'82 - '83	1049	SP-YA07-SSA011
	XJ 750 F	41 Y	D 319	'84 - '87	1049	SP-YA07-SSA012
	XJ 900 F	31 A	C 971	'83 - '84	2012	SP-YA09-SSA006
	XJ 900 F	31 A	C 971	'85 - '86	170	SP-YA09-SSA001
	XJ 900 F	58 L	D 771	'85 - '91	170	SP-YA09-SSA001
	XJ 900 F	4 BB	F 609	'90 - '95	170	SP-YA09-SSA001
	XJ 900 S Diversion	4 KM	G 844	'94 - '95	356	SP-YA09-SSA002
	XJ 900 S Diversion	4 KM	G 844	'96 - '04	491	SP-YA09-SSA003
	XJR 400	4 HM	-	'94 - '00	237	SP-YA04-SSA003
	XJR 1200	4 PU	G 978	'94 - '99	228	SP-YA12-SSA006
	XJR 1200 SP King Kenny	4 PU	G 978	'96 - '98	228	SP-YA13-SSA001
	XJR 1200 SP King Kenny	4 PU	G 978	'96 - '98	406	SP-YA12-SSA007
	XJR 1200 SP Christian Sarron	4 PU	G 978	'97 - '98	228	SP-YA13-SSA001
	XJR 1200 SP Christian Sarron	4 PU	G 978	'97 - '98	406	SP-YA12-SSA007

Prüfbericht Nr. 194KA0024-03
 Test Report No.

 Fahrzeugtyp / Typ : SPA
 Vehicle type / Type

 Hersteller : Hyperpro Sales B.V.
 Manufacturer

Anlage 1

Fahrzeug					Austauschgabelfedern	
Hersteller	Handelsbezeichnung	Typ	EG-BE / ABE **	Baujahr	Ausführung	Kennzeichnung
	XJR 1300	RP 02	K 266	'98 - '01	228	SP-YA13-SSA002
	XJR 1300	RP 02	K 266	'00 - '01	1132	SL-YA13-SSA001 L9
	XJR 1300	RP 02	K 266	'00 - '01	1133	SL-YA13-SSA002 L9,5
	XJR 1300	RP 02	K 266	'00 - '01	1302	SL-YA13-SSA004 L8,75
	XJR 1300	RP 02	K 266	'00 - '01	1145	SP-YA13-SSA006
	XJR 1300	RP 02	K 266	'00 - '01	1303	SL-YA13-SSA005 L9,25**
	XJR 1300	RP 02	K 266	'00 - '01	1304	SL-YA13-SSA006 L9,75
	XJR 1300	RP 02	K 266	'00 - '01	1169	SL-YA13-SSA003 L10
	XJR 1300	RP 06	e1*00134	'02	1132	SL-YA13-SSA001 L9
	XJR 1300	RP 06	e1*00134	'02	1133	SL-YA13-SSA002 L9,5
	XJR 1300	RP 06	e1*00134	'02	1302	SL-YA13-SSA004 L8,75
	XJR 1300	RP 06	e1*00134	'02	1145	SP-YA13-SSA006
	XJR 1300	RP 06	e1*00134	'02	1303	SL-YA13-SSA005 L9,25**
	XJR 1300	RP 06	e1*00134	'02	1304	SL-YA13-SSA006 L9,75
	XJR 1300	RP 06	e1*00134	'02	128	SP-YA13-SSA004
	XJR 1300	RP 06	e1*00134	'02	1169	SL-YA13-SSA003 L10
	XJR 1300	RP 10	e1*0204	'03 - '05	1142	SP-YA13-SSA007
	XJR 1300	RP 10	e1*0204	'03 - '05	1383	SP-YA13-SSA009
	XJR 1300	RP 19	e13*0168	'07 ->	1142	SP-YA13-SSA010
	XP 500 A (530 t-Max)	SJ 09	e13*2002/24*0513	15 - 16	1138	SP-YA05-SSA016
	XP 500 A (530 t-Max)	SJ 09	e13*2002/24*0513	15 - 16	1142	SP-YA05-SSA011
	XP 500 Tmax	SJ 01	e13*0040	'00 - '03	371	SP-YA05-SSA002
	XP 500 Tmax	SJ 03	e13*0076	'04 - '07	1176	SP-YA05-SSA003
	XP 500 Tmax	SJ 05	e13*0162	'08 ->	864	SP-YA05-SSA010
	XP 500/530 Tmax	SJ 06	e13*0226	'08 ->	128	SP-YA05-SSA009
	XP 500/530 Tmax (43mm fork, also ABS)	SJ 06	e13*0226	'08 ->	128	SP-YA05-SSA009
	XP 530 T-Max	SJ 14	e13*168/2013*00047	17 ->	1142	SP-YA05-SSA012

Prüfbericht Nr. 194KA0024-03
 Test Report No.

 Fahrzeugtyp / Typ : SPA
 Vehicle type / Type

 Hersteller : Hyperpro Sales B.V.
 Manufacturer

Anlage 1

Fahrzeug					Austauschgabelfedern	
Hersteller	Handelsbezeichnung	Typ	EG-BE / ABE **	Baujahr	Ausführung	Kennzeichnung
	XP 530 T-Max	SJ 14	e13*168/2013*00047	17 - >	1138	SP-YA05-SSA013
	XP 530 T-Max	SJ 14	e13*168/2013*00047	17 - >	1142	SP-YA05-SSA014
	XP 530 T-Max	SJ 14	e13*168/2013*00047	17 - >	1138	SP-YA05-SSA015
	XP 560 T-Max	SJ 18	e13*168/2013*00660	20 - >	1838	SP-YA05-SSA017
	XP 560 T-Max	SJ 18	e13*168/2013*00660	20 - >	1838	SP-YA05-SSA020
	XP 560 T-Max	SJ 18	e13*168/2013*00660	20 - >	1138	SP-YA05-SSA021
	XP 560 T-Max	SJ 18	e13*168/2013*00660	20 - >	1838	SP-YA05-SSA022
	XP 560 T-Max	SJ 18	e13*168/2013*00660	20 - >	1838	SP-YA05-SSA023
	XS 400 DOHC	12 E	C 601	'82 - '87	2082	SP-YA04-SSA011
	XS 400 SE	4 G 5	B 677	'80 - '82	2072	SP-YA04-SSA014
	XS 650	447	9623	'75 - '76	328	SP-YA06-SSA032
	XS 650 SE	3 L 1	B 601	'79 - '83	328	SP-YA06-SSA032
	XS 750	1 T 5	A 260	'77 - '81	227	SP-YA07-SSA015
	XS 750	1 T 5	A 260	'77 - '81	2075	SP-YA07-SSA014
	XS 1100	2 H 9	A 704	'78 - '82	2060	SP-YA11-SSA003
	XS 1100 S	5 K 7	C 146	'81 - '83	2003	SP-YA11-SSA004
	XSR 700	RM 11	e13*0003	16 ->	1603	SP-YA07-SSA019
	XSR 700	RM 11	e13*0003	16 ->	1518	SP-YA07-SSA020
	XSR 700	RM 36	e13*168/2013*00987	16 ->	1603	SP-YA07-SSA019
	XSR 700	RM 36	e13*168/2013*00987	16 ->	1518	SP-YA07-SSA020
	XSR 900	RN 43	e13*168/2013*00002	16->	1142	SP-YA09-SSA013
	XSR 900	RN 80	e13*01217	22 - >	1211	SP-YA09-SSA028
	XSR 900	RN 80	e13*01217	22 - >	1855	SP-YA09-SSA029
	XT 125 X	74	e9*0030	'05 ->	1525	SP-YA01-SSA007
	XT 125 X	74	e9*0030	'05 ->	145	SP-YA01-SSA006
	XT 500	1 U 6	A 263	'76 - '89	2050	SP-YA05-SSA006
	XT 550	5 Y 3	C 585	'82 - '83	2107	SL-YA05-SSA001 L3,8

Prüfbericht Nr. 194KA0024-03
 Test Report No.

 Fahrzeugtyp / Typ : SPA
 Vehicle type / Type

 Hersteller : Hyperpro Sales B.V.
 Manufacturer

Anlage 1

Fahrzeug					Austauschgabelfedern	
Hersteller	Handelsbezeichnung	Typ	EG-BE / ABE **	Baujahr	Ausführung	Kennzeichnung
	XT 600	43 F	D 391	'84 - '87	2028	SP-YA06-SSA027
	XT 600 E	3 TB	F 430	'95 - '97	540	SP-YA06-SSA009
	XT 600 E	3 UW	F 431	'90 - '93	540	SP-YA06-SSA009
	XT 600 K	3 TB	F 430	'95 - '97	540	SP-YA06-SSA009
	XT 600 K	3 UW	F 431	'90 - '93	540	SP-YA06-SSA009
	XT 600 Z Ténéré	34 L	D 093	'83 - '84	2028	SP-YA06-SSA028
	XT 600 Z Ténéré	55 W	D 579	'84 - '87	2028	SP-YA06-SSA028
	XT 600 Z Ténéré	1 VJ	E 124	'86 - '89	589	SP-YA06-SSA010
	XT 600 Z Ténéré	1 VJ	E 124	'86 - '89	2029	SP-YA06-SSA029
	XT 600 Z Ténéré	3 AJ	E 807	'89 - '90	589	SP-YA06-SSA010
	XT 600 Z Ténéré	3 AJ	E 807	'89 - '90	2029	SP-YA06-SSA029
	XT 660 R	DM 01	e13*0085	'04 ->	1089	SP-YA06-SSA020
	XT 660 Z Tenere	DM 02	F 680	'08 ->	1089	SP-YA06-SSA039
	XT 660 Z Tenere	DM 02	F 680	'08 ->	1089	SP-YA06-SSA049
	XT 660 Z Tenere	DM 04	e13*0565	'08 ->	1738	SP-YA06-SSA047
	XT 660 Z Tenere	DM 04	e13*0565	'08 ->	1089	SP-YA06-SSA049
	XT 1200 Z Super Tenere	DP 01	e13*2002/24*0388	'10 ->	1470	SP-YA12-SSA011
	XT 1200 Z Super Tenere	DP 01	e13*2002/24*0388	'10 ->	1471	SP-YA12-SSA013
	XTZ 660 Ténéré	3 YF	F 680	'91 - '96	2035	SP-YA06-SSA034
	XTZ 660 Ténéré	4 MD	G 590	'93 - '00	2035	SP-YA06-SSA034
	XTZ 750 Super Ténéré	3 LD	F 171	'89 - '85	344	SP-YA07-SSA005
	XTZ 750 Super Ténéré	3 WM	F 343	'89 - '96	344	SP-YA07-SSA005
	XV 250 Virago	3 LW	F 052	'89 - '96	2023	SP-YA02-SSA015
	XV 250 Virago	3 LS	F 051	'89 - '96	2023	SP-YA02-SSA015
	XV 535 Virago	2 YL	E 744	'93 - '98	75	SP-YA05-SSA001
	XV 535 Virago	3 BR	E 743	'88 - '98	75	SP-YA05-SSA001
	XV 535 Virago	VJ 01	K 128	'98 - '03	75	SP-YA05-SSA001

Prüfbericht Nr. 194KA0024-03
 Test Report No.

 Fahrzeugtyp / Typ : SPA
 Vehicle type / Type

 Hersteller : Hyperpro Sales B.V.
 Manufacturer

Anlage 1

Fahrzeug					Austauschgabelfedern	
Hersteller	Handelsbezeichnung	Typ	EG-BE / ABE **	Baujahr	Ausführung	Kennzeichnung
	XV 700 SE	1 RM	-	'84 - '87	1027	SP-YA07-SSA016
	XV 750 SE	5 G 5	C 144	'81 - '85	1026	SP-YA07-SSA007
	XV 750 Virago	4 PW	G 848	'92 - '97	1027	SP-YA07-SSA006
	XV 920 SE	5 H 1	-	'85	75	SP-YA09-SSA007
	XV 1000 SE	23 W	C 878	'84 - '86	1027	SP-YA10-SSA015
	XV 1000 SE	2 AE	E 163	'86 - '88	1027	SP-YA10-SSA015
	XV 1000 TR 1	5 A 8	C 145	'81 - '85	2070	SP-YA10-SSA012
	XV 1100 Virago	3 LP	F 053	'86 - '96	1027	SP-YA11-SSA005
	XV 1600 Wild Star	VP 08	e1*00029	'99 - '15	1087	SP-YA16-SSA001
	XVS 650 Drag Star	4 VR	H 634	'97 - '99	2032	SP-YA06-SSA033
	XVS 650 Drag Star	4 XR	H 635	'97 - '99	2032	SP-YA06-SSA033
	XVS 650 CLASSIC/SILVERADO	VM 04	e13*92/61*0080*00	98 - 16	1409	SP-YA06-SSA043
	XVS 1100 Drag Star	VP 05	K 331	'99 - '00	2021	SP-YA11-SSA006
	XVS 1100 Drag Star	VP 05	e1*00072	'00 - '02	2021	SP-YA11-SSA006
	XVS 1100 Drag Star Classic	VP 05	e1*00072	'00 - '02	2101	SP-YA11-SSA007
	XVS 1100 Drag Star Classic	VP 16	e13*0059	'02 - '06	2101	SP-YA11-SSA007
	XVS 1300 A	VP 26	e13*2002/24*0144	07 - 17	1555	SP-YA13-SSA018
	XVZ 12 TD	47 G	D 398	'85 - '90	307	SP-YA12-SSA010
	XVZ 1300 A Royal Star	4 NK	-	'96 - '99	1087	SP-YA13-SSA005
	XVZ 1300 A Royal Star	4 YP	H 585	'96 - '03	1087	SP-YA13-SSA005
	XZ 550	11 U	C 541	'82 - '84	2038	SP-YA05-SSA008
	XZ 550 S	11 U	C 541	'82 - '84	2038	SP-YA05-SSA008
	YP 250 Majesty	SG 04	e1*00062	'98 - '05	646	SP-YA02-SSA004
	YP 250 Xmax	SG 16	e9*0039	'07 ->	1230	SP-YA02-SSA011
	YX 600 Radian	1 UK	-	'86 - '88	420	SP-YA06-SSA011
	YZF 600 R Thunder Cat	4 TV	H 441	'96 - '00	309	SP-YA06-SSA003
	YZF 600 R Thunder Cat	4 TV	H 441	'96 - '00	1276	SL-YA06-SSA019

Prüfbericht Nr. 194KA0024-03
 Test Report No.

 Fahrzeugtyp / Typ : SPA
 Vehicle type / Type

 Hersteller : Hyperpro Sales B.V.
 Manufacturer

Anlage 1

Fahrzeug					Austauschgabelfedern	
Hersteller	Handelsbezeichnung	Typ	EG-BE / ABE **	Baujahr	Ausführung	Kennzeichnung
	YZF 600 R Thunder Cat	4 TV	H 441	'96 - '00	1274	SL-YA06-SSA017
	YZF 600 R Thunder Cat	4 TV	H 441	'96 - '00	1275	SL-YA06-SSA018
	YZF 600 R Thunder Cat	4 TV	H 441	'96 - '00	1276	SL-YA06-SSA019
	YZF 600 R Thunder Cat	4 TV	H 441	'96 - '00	1277	SL-YA06-SSA020
	YZF 600 R Thunder Cat	4 TV	H 441	'96 - '00	309	SP-YA06-SSA037
	YZF 600 R Thunder Cat	4 WD	H 653	'96 - '00	309	SP-YA06-SSA003
	YZF 600 R Thunder Cat	4 WD	H 653	'96 - '00	1276	SL-YA06-SSA019
	YZF 600 R Thunder Cat	4 WD	H 653	'96 - '00	1274	SL-YA06-SSA017
	YZF 600 R Thunder Cat	4 WD	H 653	'96 - '00	1275	SL-YA06-SSA018
	YZF 600 R Thunder Cat	4 WD	H 653	'96 - '00	1276	SL-YA06-SSA019
	YZF 600 R Thunder Cat	4 WD	H 653	'96 - '00	1277	SL-YA06-SSA020
	YZF 600 R Thunder Cat	4 WD	H 653	'96 - '00	309	SP-YA06-SSA037
	YZF 750 R	4 HN	G 346	'93 - '96	119	SP-YA07-SSA002
	YZF 750 R	4 HN	G 346	'93 - '96	119	SP-YA07-SSA003
	YZF 750 SP	4 HT	G 347	'93 - '96	119	SP-YA07-SSA004
	YZF 750 SP	4 HT	G 347	'93 - '96	119	SP-YA07-SSA004
	YZF 1000 R Thunder Ace	4 VD	H 443	'96 - '98	475	SP-YA10-SSA004
	YZF-R 125	RE 06	e13*2002/24*0697	08 - 11	1451	SP-YA01-SSA004
	YZF-R 125	RE 06	e13*2002/24*0697	08 - 11	1453	SP-YA01-SSA005
	YZF-R 125	RE 11	e13*2002/24*0697	14->	1040	SP-YA01-SSA013
	YZF-R 125	RE 11	e13*2002/24*0697	14->	1519	SP-YA01-SSA015
	YZF-R 125	RE 29	e13*168/2013*00076	19->	1040	SP-YA01-SSA016
	YZF R 1	RN 01	H 917	'98 - '99	552	SP-YA10-SSA005
	YZF R 1	RN 01	H 917	'98 - '99	1170	SL-YA10-SSA007
	YZF R 1	RN 01	H 917	'98 - '99	1134	SL-YA10-SSA004
	YZF R 1	RN 01	H 917	'98 - '99	1171	SL-YA10-SSA008
	YZF R 1	RN 04	e1*00063	'99 - '01	552	SP-YA10-SSA005

Prüfbericht Nr. 194KA0024-03
 Test Report No.

 Fahrzeugtyp / Typ : SPA
 Vehicle type / Type

 Hersteller : Hyperpro Sales B.V.
 Manufacturer

Anlage 1

Fahrzeug					Austauschgabelfedern	
Hersteller	Handelsbezeichnung	Typ	EG-BE / ABE **	Baujahr	Ausführung	Kennzeichnung
	YZF R 1	RN 04	e1*00063	'99 - '01	1170	SL-YA10-SSA007 L9
	YZF R 1	RN 04	e1*00063	'99 - '01	1134	SL-YA10-SSA004 L9,5
	YZF R 1	RN 04	e1*00063	'99 - '01	1171	SL-YA10-SSA008 L10
	YZF R 1	RN 04	H 917	'98 - '01	1071	SP-YA10-SSA020
	YZF R 1	RN 04	H 917	'98 - '01	1402	SP-YA10-SSA016
	YZF R 1	RN 09	e13*0054	'02 - '03	1090	SP-YA10-SSA008
	YZF R 1	RN 09	e13*0054	'02 - '03	1242	SL-YA10-SSA014 L9
	YZF R 1	RN 09	e13*0054	'02 - '03	1243	SL-YA10-SSA015 L9,5
	YZF R 1	RN 09	e13*0054	'02 - '03	1244	SL-YA10-SSA016 L10
	YZF R 1	RN 12	e13*0084	'04 - '06	862	SP-YA10-SSA009
	YZF R 1	RN 12	e13*0084	'04 - '06	1129	SL-YA10-SSA001 L9
	YZF R 1	RN 12	e13*0084	'04 - '06	1130	SL-YA10-SSA002 L9,25
	YZF R 1	RN 12	e13*0084	'04 - '06	1131	SL-YA10-SSA003 L9,5
	YZF R 1	RN 12	e13*0084	'04 - '06	1162	SL-YA10-SSA005 L9,75
	YZF R 1	RN 12	e13*0084	'04 - '06	1168	SL-YA10-SSA006 L10
	YZF R 1	RN 12	e13*0084	'04 - '06	1375	SP-YA10-SSA018
	YZF R 1	RN 19	e13*0163	'07 - '08	1129	SL-YA10-SSA009 L9
	YZF R 1	RN 19	e13*0163	'07 - '08	1130	SL-YA10-SSA010 L9,25
	YZF R 1	RN 19	e13*0163	'07 - '08	1131	SL-YA10-SSA011 L9,5
	YZF R 1	RN 19	e13*0163	'07 - '08	1144	SP-YA10-SSA011
	YZF R 1	RN 19	e13*0163	'07 - '08	1162	SL-YA10-SSA012 L9,75
	YZF R 1	RN 19	e13*0163	'07 - '08	1168	SL-YA10-SSA013 L10
	YZF R 1	RN 19	e13*0163	'07 - '08	667	SP-YA10-SSA013
	YZF R 1	RN 19	e13*0163	'07 - '08	1144	SP-YA10-SSA011
	YZF R 1	RN 22	e13*0325	'09 - '14	1467	SP-YA10-SSA019
	YZF R 1	RN 32	e13*0740	16 - >	1144	SP-YA10-SSA021
	YZF R 1	RN 49	e13*168/2013*00104	16 - >	1144	SP-YA10-SSA021

Prüfbericht Nr. 194KA0024-03
 Test Report No.

 Fahrzeugtyp / Typ : SPA
 Vehicle type / Type

 Hersteller : Hyperpro Sales B.V.
 Manufacturer

Anlage 1

Fahrzeug					Austauschgabelfedern	
Hersteller	Handelsbezeichnung	Typ	EG-BE / ABE **	Baujahr	Ausführung	Kennzeichnung
	YZF R 1	RN 65	e13*168/2013*00604	21 - >	1729	SP-YA10-SSA023
	YZF R25	RG 43	e13*168/2013*00280	19 - >	1800	SP-YA02-SSA032
	YZF R 3	RH 07	e13*0741	16 - >	1629	SP-YA03-SSA007
	YZF R 3	RH 07	e13*0741	19 - >	1800	SP-YA03-SSA011
	YZF R 6	RJ 03	K 265	'99 - '02	1114	SP-YA06-SSA012
	YZF R 6	RJ 03	K 265	'99 - '02	1134	SL-YA06-SSA003 L9,5
	YZF R 6	RJ 03	K 265	'99 - '02	1170	SL-YA06-SSA008 L9
	YZF R 6	RJ 03	K 265	'99 - '02	1171	SL-YA06-SSA009 L10
	YZF R 6	RJ 05	e13*0060	'03 - '04	835	SP-YA06-SSA016
	YZF R 6	RJ 05	e13*0060	'03 - '04	1258	SL-YA06-SSA013 L9,75
	YZF R 6	RJ 05	e13*0060	'03 - '04	1259	SL-YA06-SSA014 L9
	YZF R 6	RJ 05	e13*0060	'03 - '04	1260	SL-YA06-SSA015 L9,5
	YZF R 6	RJ 05	e13*0060	'03 - '04	1261	SL-YA06-SSA016 L10
	YZF R 6	RJ 09	e13*0073	'05	1071	SP-YA06-SSA019
	YZF R 6	RJ 09	e13*0073	'05	1134	SL-YA06-SSA002 L9,5
	YZF R 6	RJ 09	e13*0073	'05	1170	SL-YA06-SSA006 L9
	YZF R 6	RJ 09	e13*0073	'05	1171	SL-YA06-SSA007 L10
	YZF R 6	RJ 11	e13*0038	'06 - '07	1114	SP-YA06-SSA021
	YZF R 6	RJ 11	e13*0038	'06 - '07	1239	SL-YA06-SSA004 L9
	YZF R 6	RJ 11	e13*0038	'06 - '07	1240	SL-YA06-SSA001 L9,5
	YZF R 6	RJ 11	e13*0038	'06 - '07	1241	SL-YA06-SSA005 L10
	YZF R 6	RJ 15	e13*0223	'08 - '10	1291	SL-YA06-SSA025 L9
	YZF R 6	RJ 15	e13*0223	'08 - '10	1292	SL-YA06-SSA026 L9,5
	YZF R 6	RJ 15	e13*0223	'08 - '10	1293	SL-YA06-SSA027 L10
	YZF R 6	RJ 15	e13*0223	'08 - '10	1294	SP-YA06-SSA036
	YZF R 6	RJ 27	e13*168/2013*00081	17 - >	1144	SP-YA06-SSA046
ZERO (US)	DSR ZF14	Z1	e11*168/2013*00220	16 - >	1879	SP-ZE14-SSA001

Prüfbericht Nr. 194KA0024-03
Test Report No.

Fahrzeugtyp / Typ : SPA
Vehicle type / Type
Hersteller : Hyperpro Sales B.V.
Manufacturer

Anlage 1

Fahrzeug					Austauschgabelfedern	
Hersteller	Handelsbezeichnung	Typ	EG-BE / ABE **	Baujahr	Ausführung	Kennzeichnung
ZONTES (CHN)	310-T2	00	e9*168/2013*11128	19 - 21	528	SP-ZO03-SSA001
	310-T2	00	e9*168/2013*11128	19 - 21	173	SP-ZO03-SSA002

(**) Die reguläre Darstellung einer Genehmigungsnummer nach 2002/24/EG bzw. 92/61/EWG enthält die Nummer der Rahmenrichtlinie (z.B. e1*2002/24*0352). In der obigen Tabelle ist für diese Fälle jeweils nur die Kennzeichnung der Genehmigungsbehörde und der laufenden Genehmigungsnummer angegeben (z.B. e1*0352). Fahrzeugtypgenehmigungen nach der VO(EU)168/2013 sind mit dem Bezug zur Vorschrift dargestellt (z.B. e1*168/2013*12345)

88222 091132200039

Fahrzeugtyp / Typ : SPA
Vehicle type / Type
Hersteller : Hyperpro Sales B.V.
Manufacturer

Anlage 2

Stand: 17.09.2025

Auflagen und Hinweise

1. Der Einbau erfolgt wie bei den serienmäßigen Federn gemäß den Angaben des Fahrzeugherstellers bzw. der Einbau-Anleitung der Fa. Hyperpro Sales B.V..
2. Nach dem Einbau ist die Einstellung der Scheinwerfer zu überprüfen und gegebenenfalls zu korrigieren.
3. Das Fahrwerk sowie die Brems- und Lenkungsbauteile müssen, sofern diese durch keine weiteren Auflagen berührt werden, dem Serienstand entsprechen.
4. Wird die Allgemeine Betriebserlaubnis erteilt, so hat der Inhaber dafür zu sorgen, dass dieses Gutachten durch Nachtrag ergänzt wird, sofern sich die im Verwendungsbereich der Allgemeinen Betriebserlaubnis aufgeführten Fahrzeuge in Teilen ändern, welche die Verwendung der Federn beeinträchtigen können.

88222 9/16320/033

Fahrzeugtyp / Typ : SPA
 Vehicle type / Type : SPA
 Hersteller : Hyperpro Sales B.V.
 Manufacturer : Hyperpro Sales B.V.

Anlage 3

Stand: 28.04.2014

Technische Zeichnungen der Gabelfedern:

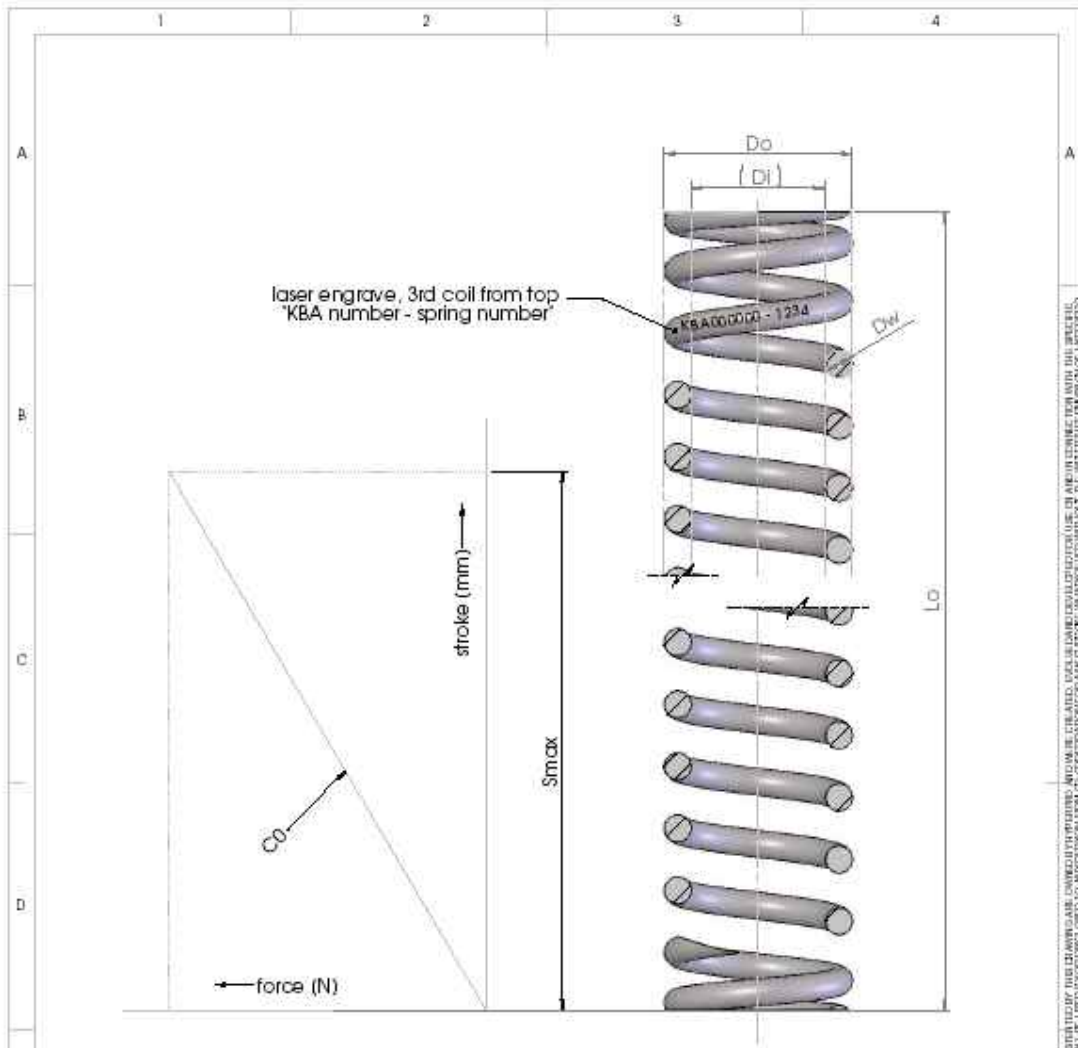

	Description	Value	Units	Tolerance	Remarks
Dw	Wire thickness		mm		
Do	Outside diameter		mm	±0.3mm	
Nt	Total coils		-	±0.5	
Lo	Total length		mm	±3mm	
Co	Spring rate		N/mm	±2.5%	
Smax	Maximum Stroke		mm		
Conical	Conical end(s) ?	Y / N	mm	±0.3mm	ONE side / BOTH Di= mm



DRAWN BY: Fery
 CREATED: 26-10-2009
 LAST SAVE: 15-2-2011
 UNLESS OTHERWISE SPECIFIED
 DIMENSIONS ARE IN MILLIMETERS
 UNGRADED TOLERANCES ARE:
 (1) dec place ±0.1mm
 (2) dec place ±0.05mm
 (3) 0 place ±0.1mm
 (4) 0 place ±0.05mm
 (5) 0 place ±0.1mm

F	000000000
E	000000000
D	000000000
C	000000000
B	000000000
A	000000000

PART NAME Linear Fork Spring	
REMARKS	
MATERIAL C/S1	FINISHED BY: 1501
FINISH polished	SL-FO-XXXX
WB241-	SHEET 1 OF 1

ALL RIGHTS RESERVED. THIS DRAWING IS THE PROPERTY OF TÜV RHEINLAND GROUP. ANY REPRODUCTION OR DISTRIBUTION OF THIS DRAWING WITHOUT THE WRITTEN PERMISSION OF TÜV RHEINLAND GROUP IS STRICTLY PROHIBITED. THE USER OF THIS DRAWING AGREES TO INDEMNIFY TÜV RHEINLAND GROUP FROM ALL DAMAGES AND LOSSES CAUSED BY THE USE OF THIS DRAWING.

88222 991632070039

Fahrzeugtyp / Typ : SPA
Vehicle type / Type

Hersteller : Hyperpro Sales B.V.
Manufacturer

Anlage 3

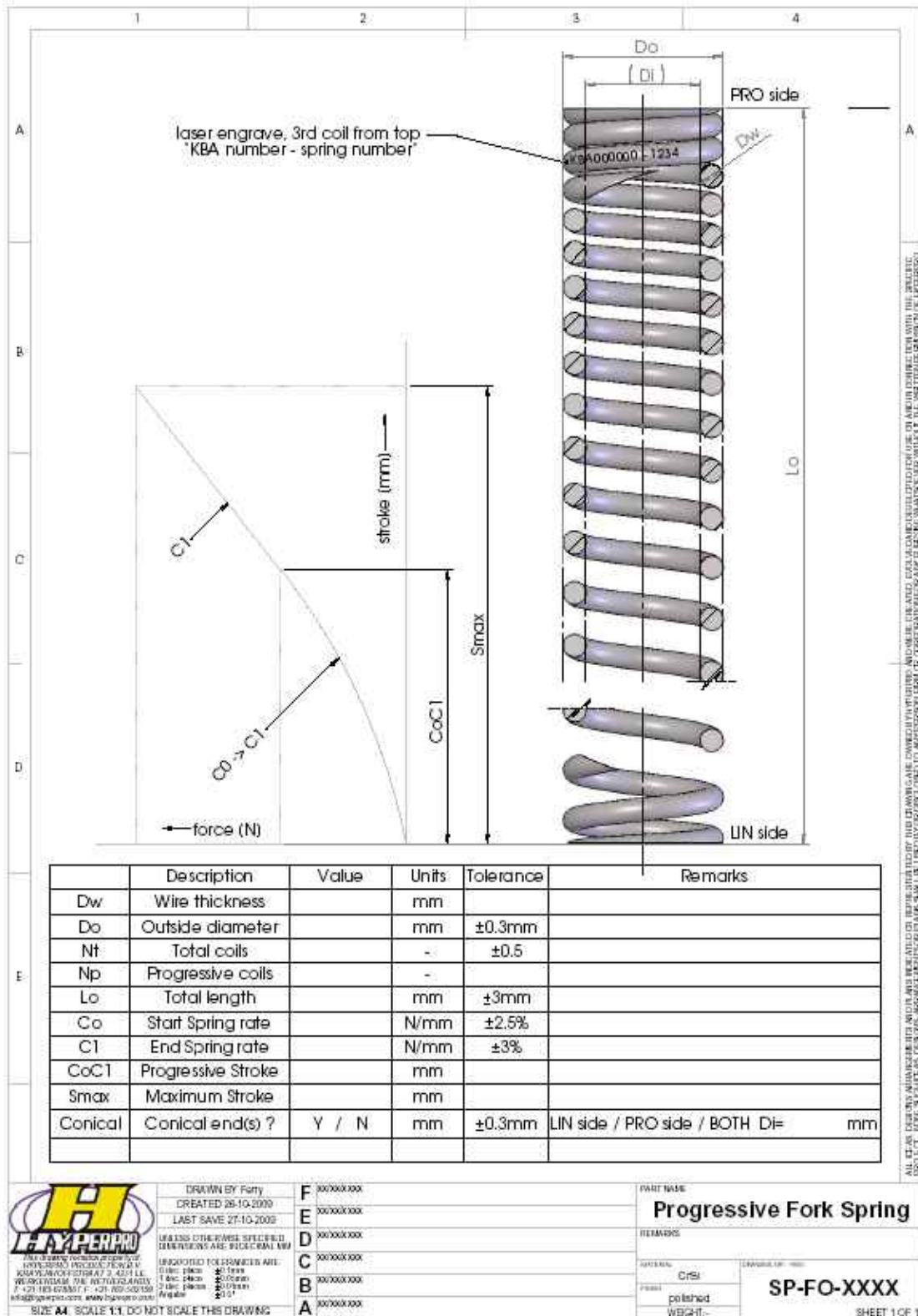

SS222 991132201039

ALL RIGHTS RESERVED. THIS DOCUMENT IS THE PROPERTY OF TÜV RHEINLAND. IT IS LOANED TO YOU FOR YOUR USE ONLY. IT IS NOT TO BE REPRODUCED, COPIED, OR TRANSMITTED IN ANY MANNER. THE USER ASSUMES ALL LIABILITY FOR ANY DAMAGE TO ANY PROPERTY OR PERSONS. TÜV RHEINLAND IS NOT RESPONSIBLE FOR ANY DAMAGE TO ANY PROPERTY OR PERSONS.



DRAWN BY Ferry
CREATED 26-10-2000
LAST SAVE 27-10-2000
UNNOTED TOLERANCES SPECIFIED
DIMENSIONS ARE IN MILLIMETERS
UNNOTED TOLERANCES ARE:
1 dia: 0.1mm
2 dia: 0.05mm
3 dia: 0.05mm
Finish: 200

F	XXXXXXXXXX
E	XXXXXXXXXX
D	XXXXXXXXXX
C	XXXXXXXXXX
B	XXXXXXXXXX
A	XXXXXXXXXX

PART NAME
Progressive Fork Spring

REMARKS

SHEET NO.
MATERIAL: CrSi

FINISH: polished

WEIGHT:

DRAWING NO.: **SP-FO-XXXX**

SHEET 1 OF 1